STRASSENANSICHT

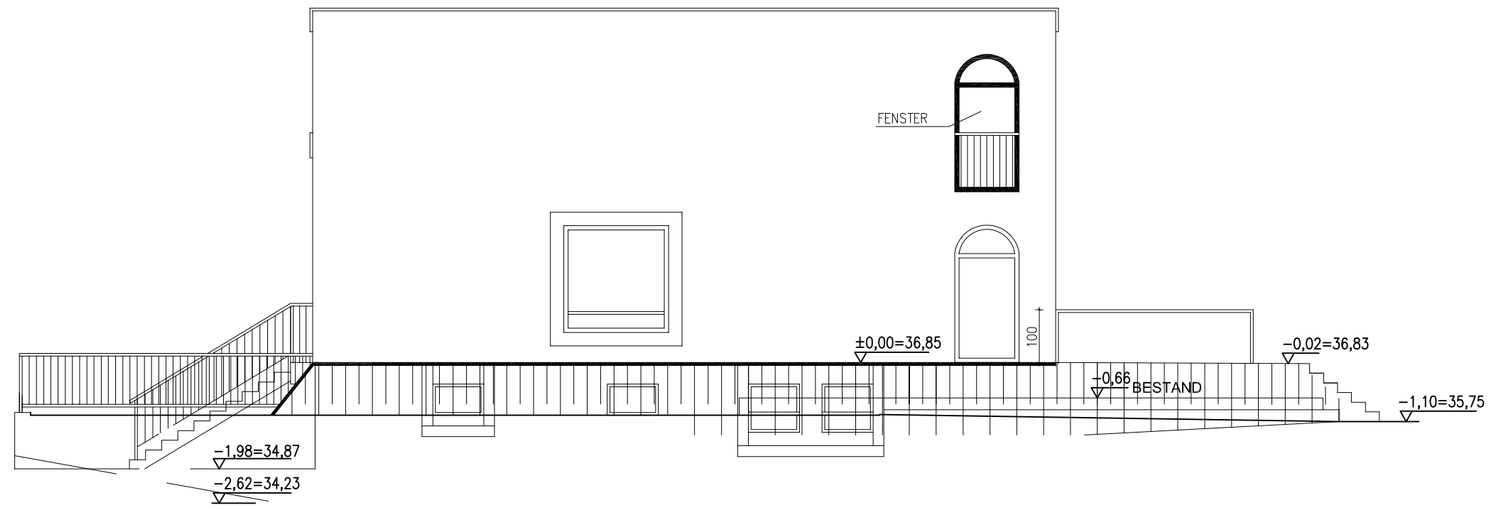

WESTANSICHT

GARTENANSICHT

LEGENDE

- BESTAND
- ABBRUCH
- NEU, NEUES MWK
- BETON, STAHLBETON
- WÄRMEDÄMMUNG

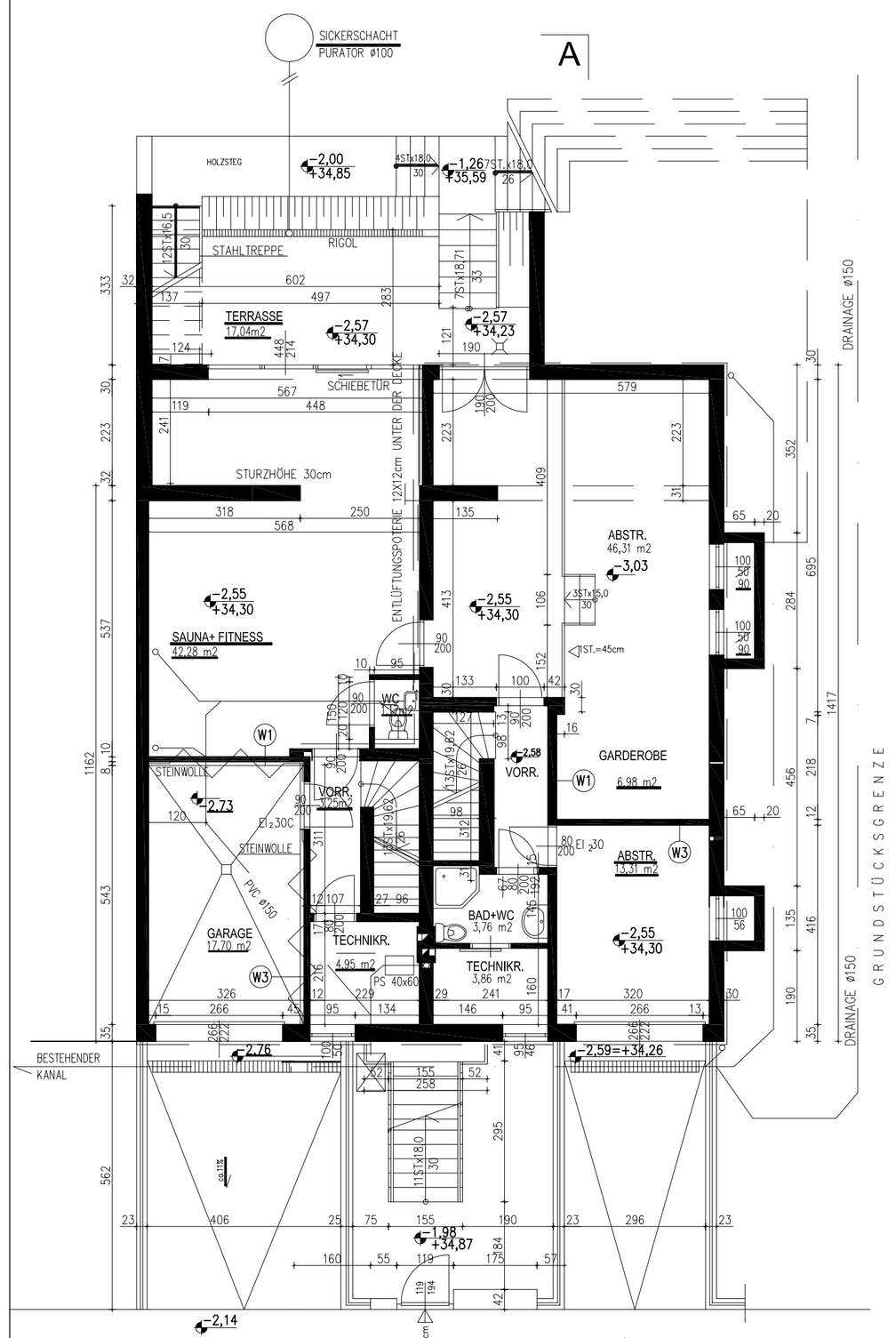

KELLERGESCHOSS

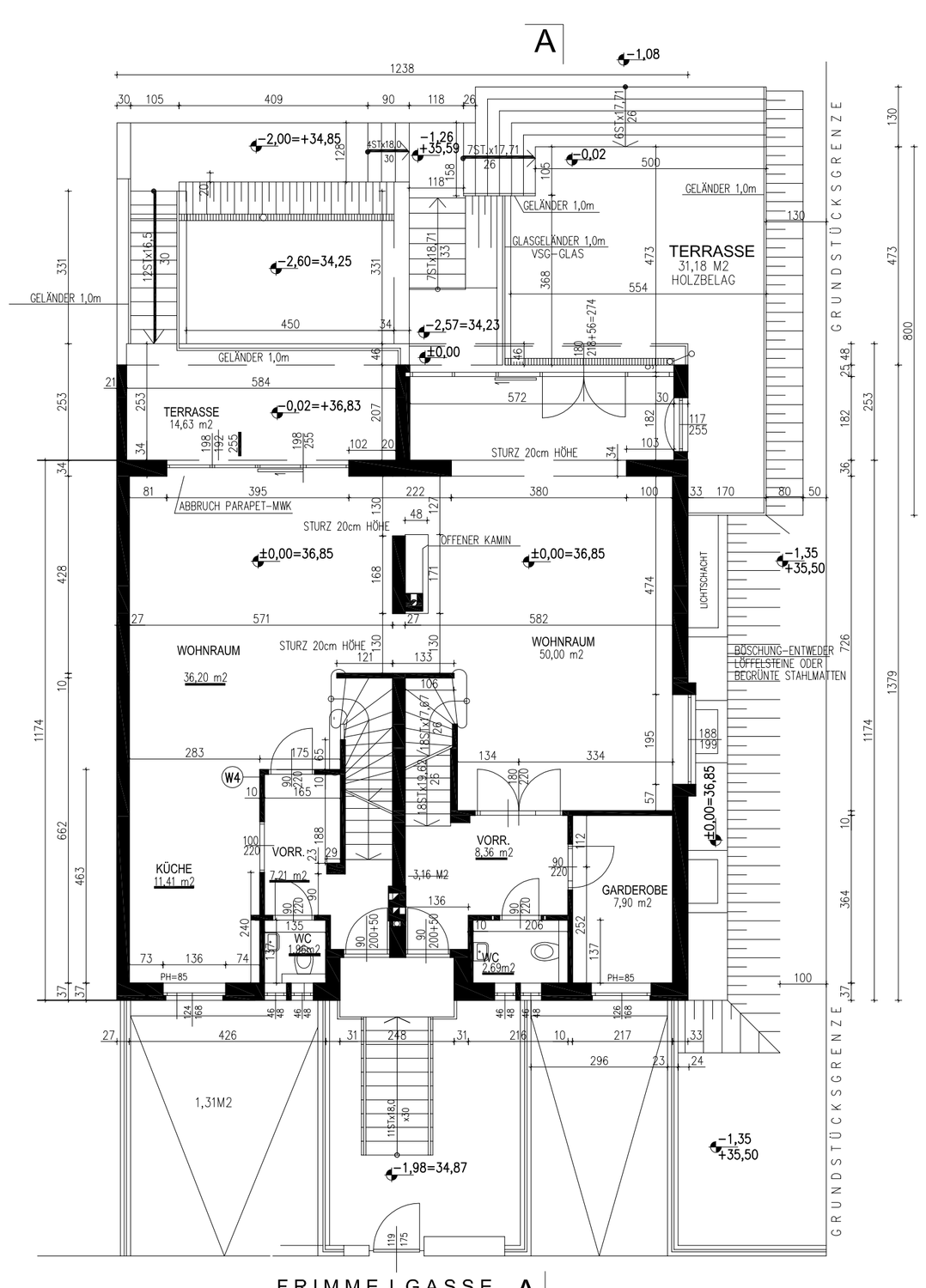

ERDGESCHOSS

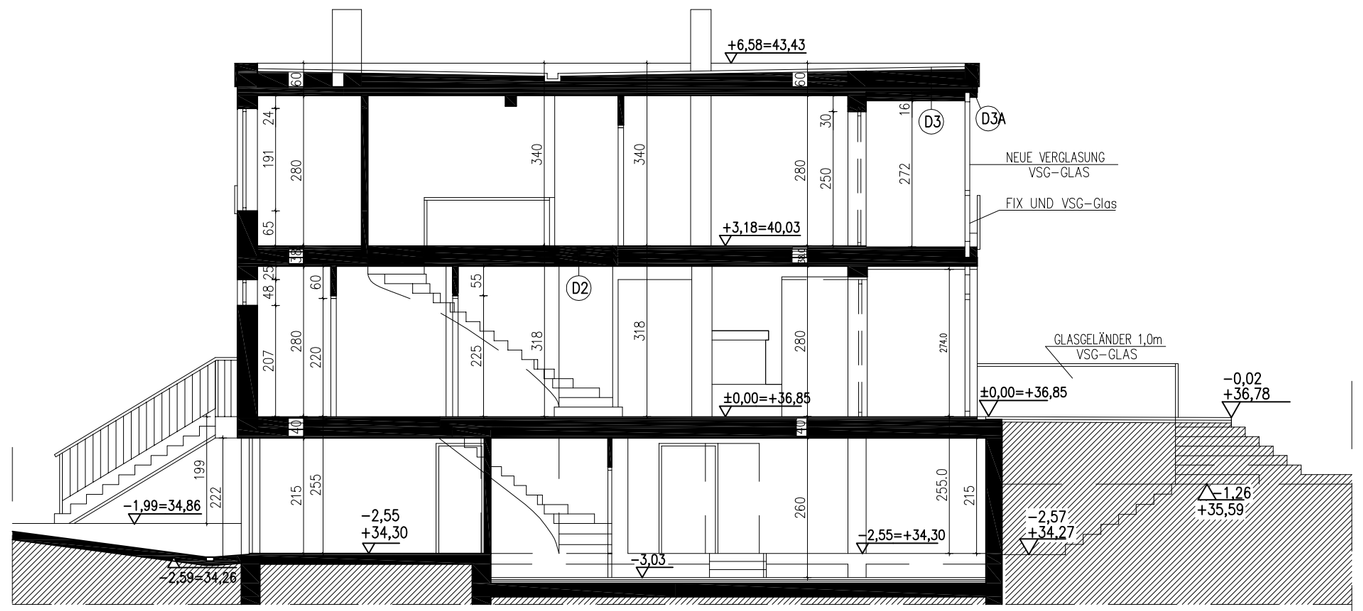

SCHNITT A-A

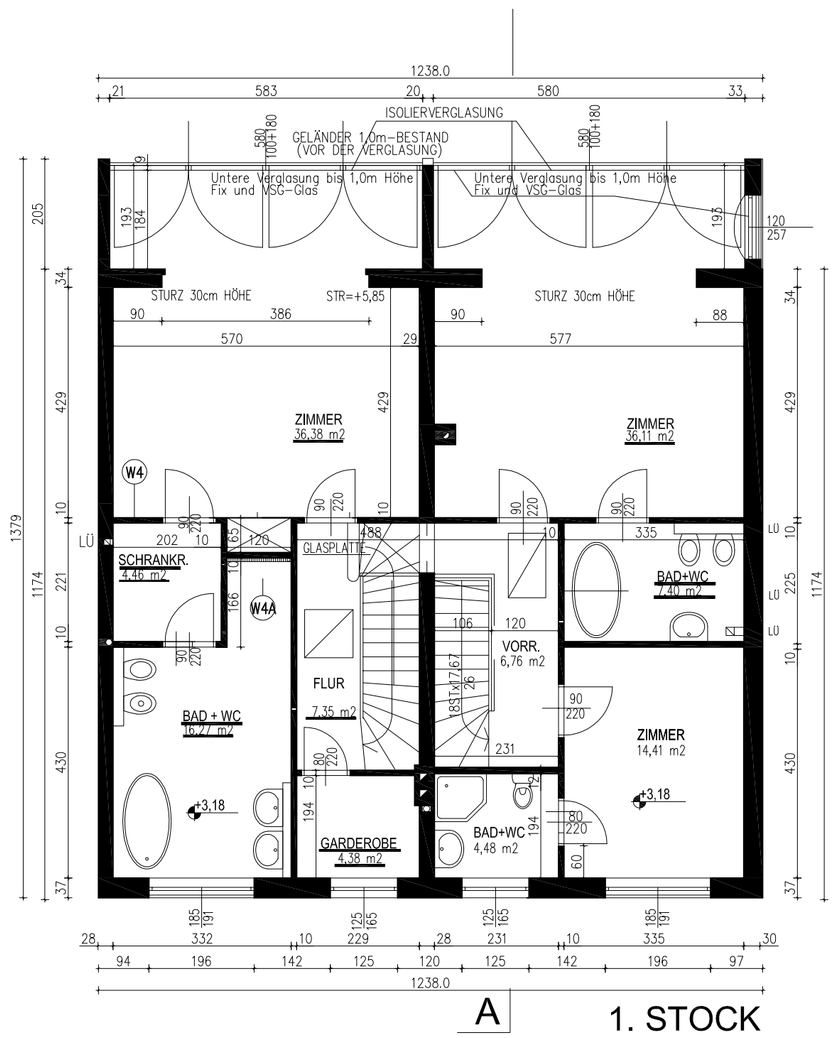

1. STOCK

FÜR KALKULATION

DASCH Bauunternehmen Gmbh
2320 SCHWECHAT - RANNERSDORF, BRAUHAUSSTR. 67
TEL: 01 / 706 70 70 - 0 FAX: 01 / 706 70 70 - 77
e - mail: office @ dasch.at, http: / / www.dasch.at

AUSFÜHRUNGSPLAN

A B C D E

maßstab:	planinhalt:	plan-nr.:	fläche:
1:100	Grundrisse, Schnitt, Ansichten, Lageplan		

Bauvorhaben:

EINREICHPLAN ÜBER DIVERSE BAULICHE ÄNDERUNGEN IN 1190 WIEN, FRIMMELGASSE 1B

EZ 398 KG HEILIGENSTADT

Bauwerber:
Fr. Tamara Paul und Herr Thorsten Paul
Frimmelgasse 1b
1190 Wien

Planverfasser:
DASCH Bauunternehmen GmbH.
2320 Schwechat-Rannersdorf
Brauhausstrasse 67
Telef. 01/706 70 70

Grundeigentümer:
Fr. Tamara Paul und Herr Thorsten Paul
(und andere Miteigentümer, siehe Liste)
Frimmelgasse 1b
1190 Wien

Bauführer:

Behörde:

Schwechat, am 14.12.2014