

Ansicht Eingang



Ansicht Garten

**Bauteilbeschreibung:**

- B01** **BODENAUFBAU** erdberührend 58,5 cm
  - 1.5 Bodenbelag
  - 7.0 Heizestrich, Folie
  - 5.0 Dämmschichtung
  - Abdichtung
  - 20.0 STB-Fundamentplatte, lt. Statik
  - 22.0 Wärmedämmung - Schaumglas
  - 58,5 GESAMT
- B02** **BODENAUFBAU** erdberührend 58,0 cm
  - 1.5 Bodenbelag
  - 3.0 Mörtelbett
  - Abdichtung
  - 15.0 Unterbeton
  - 20.0 Rollierung
  - 59,0 GESAMT
- D01** **Decke** 40,0 cm
  - 7.0 Terrassenkonstruktion Holz
  - EPDM-Dachfolie
  - 1.6 Aggregat
  - 20.0-26.0 KWH / Dämmung
  - Dampfsperre
  - 2.4 Sparschalung
  - 1.5 GKF
  - 38,0 GESAMT
- D02** **Dach Zugang**
  - 0.5 Flachdachfolie
  - Wies
  - 2.4 Schalung
  - 20.0-26.0 KWH / Dämmung
  - 2.4 Sparschalung
  - 1.5 GKF
  - 34,5 GESAMT

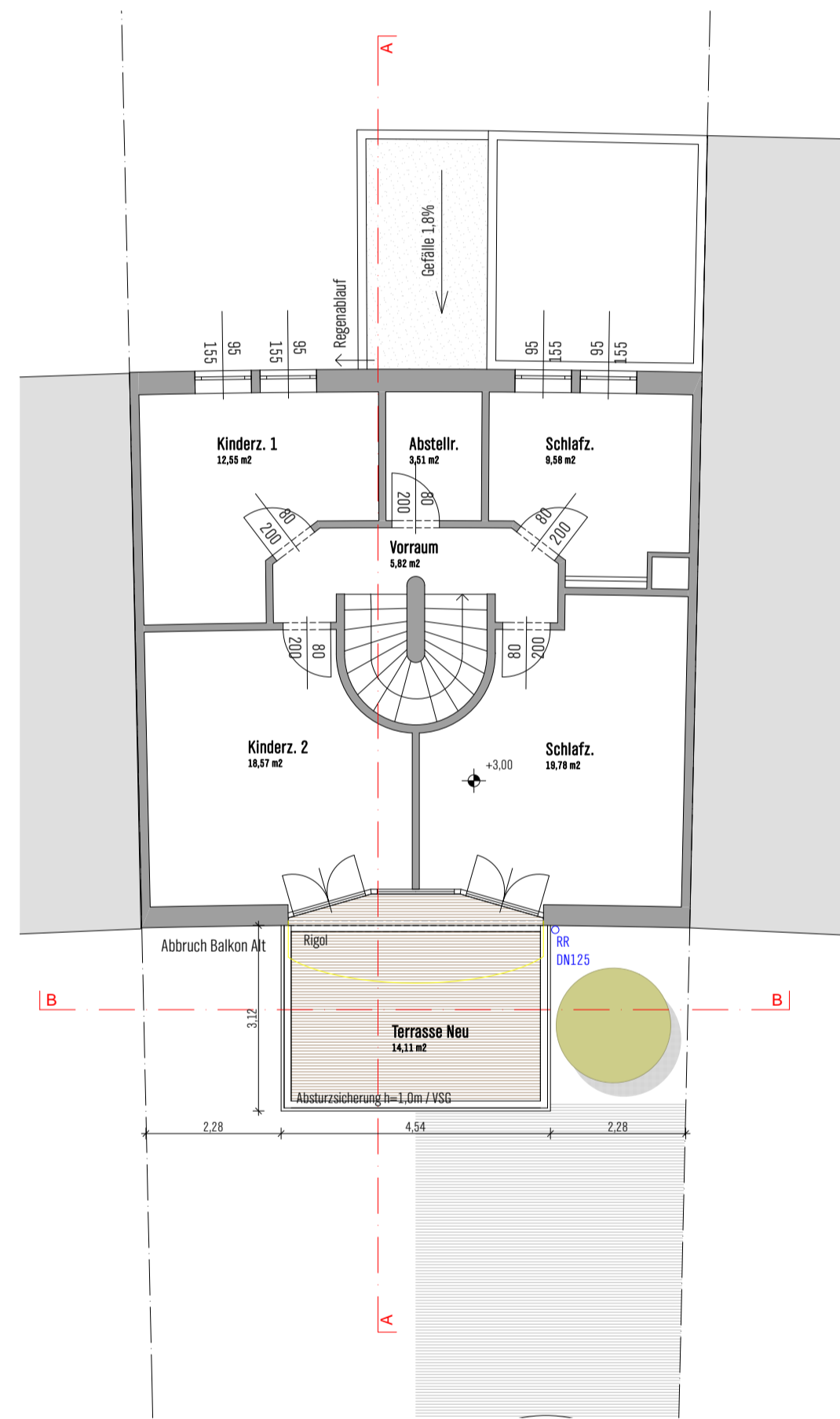

1. Obergeschoss

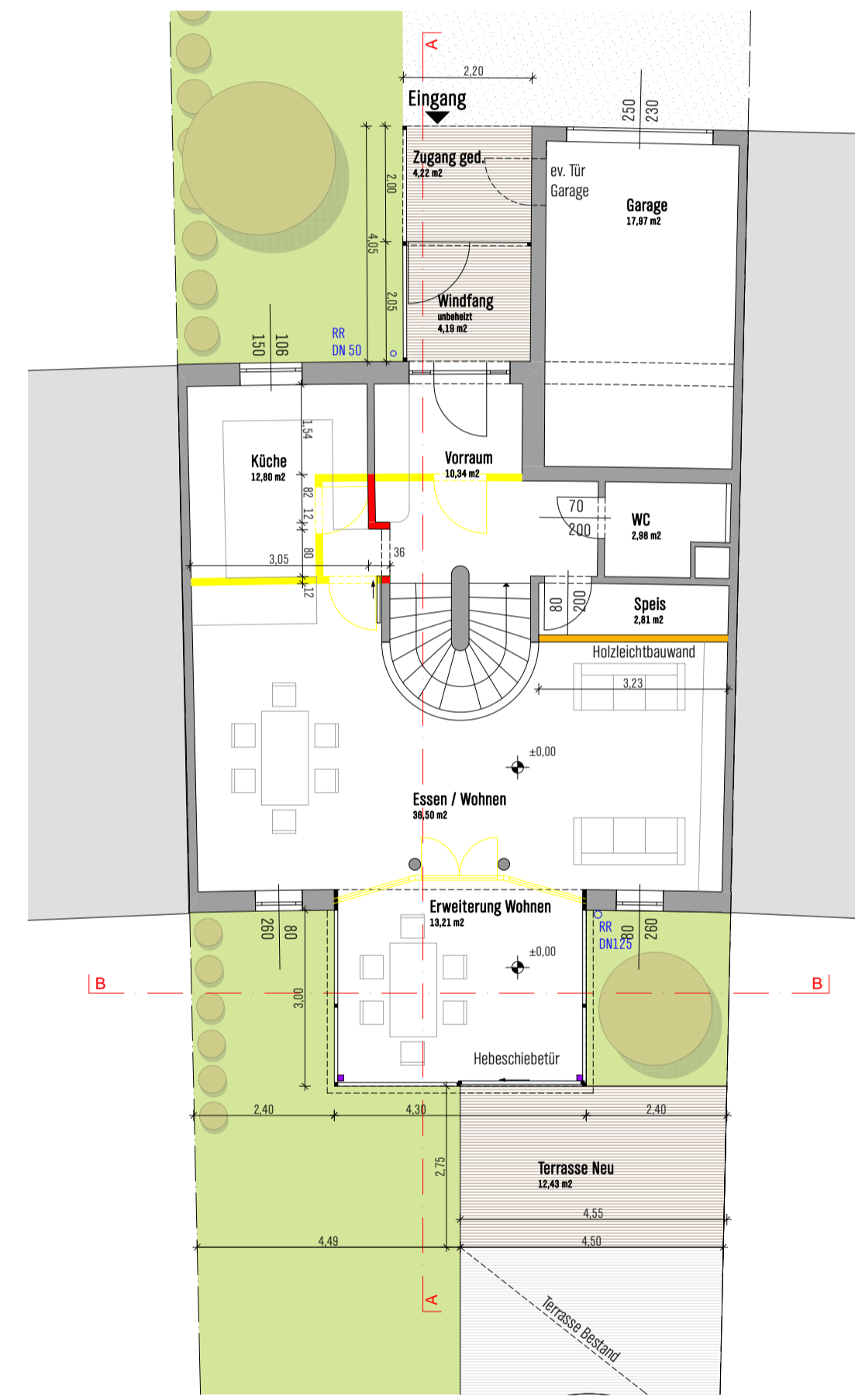

Erdgeschoss

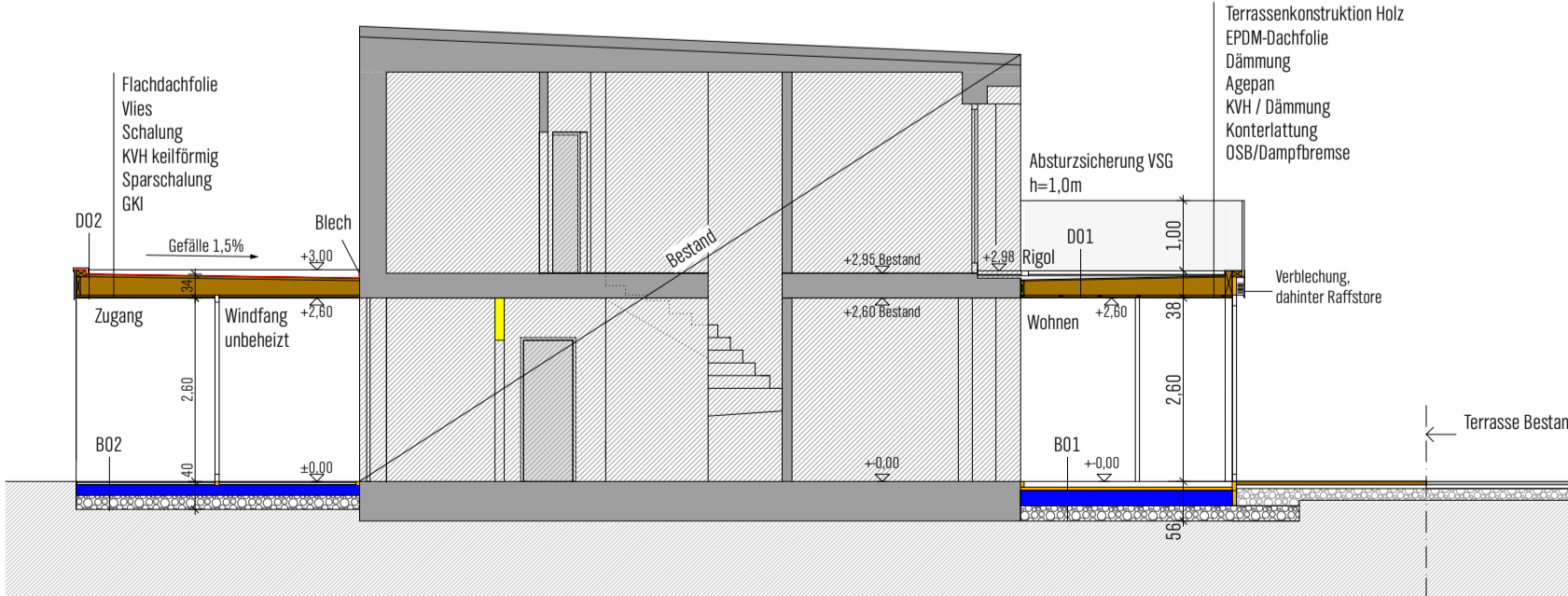

Schnitt A-A

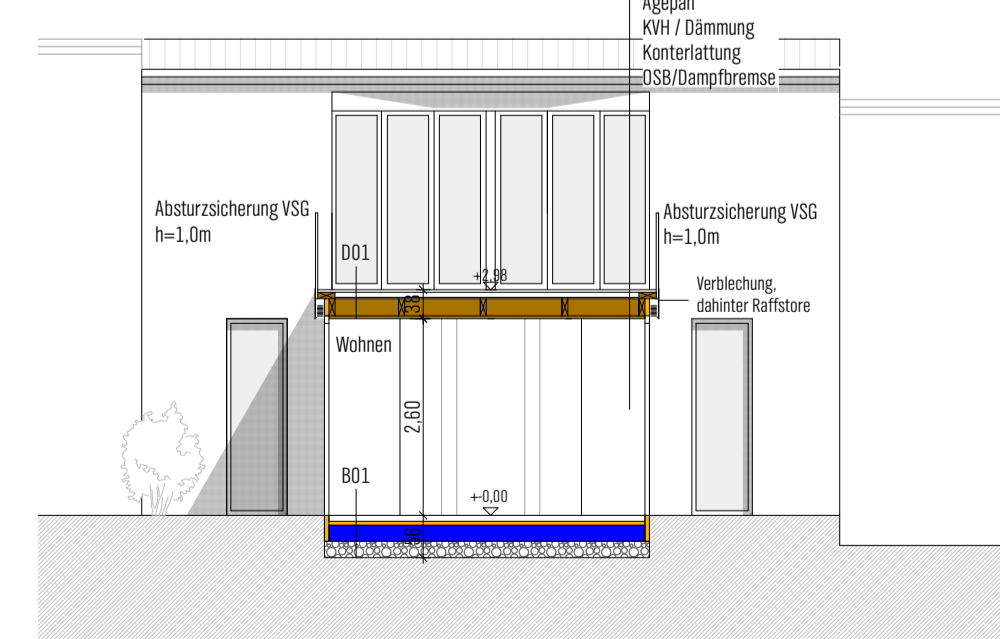

Schnitt B-B

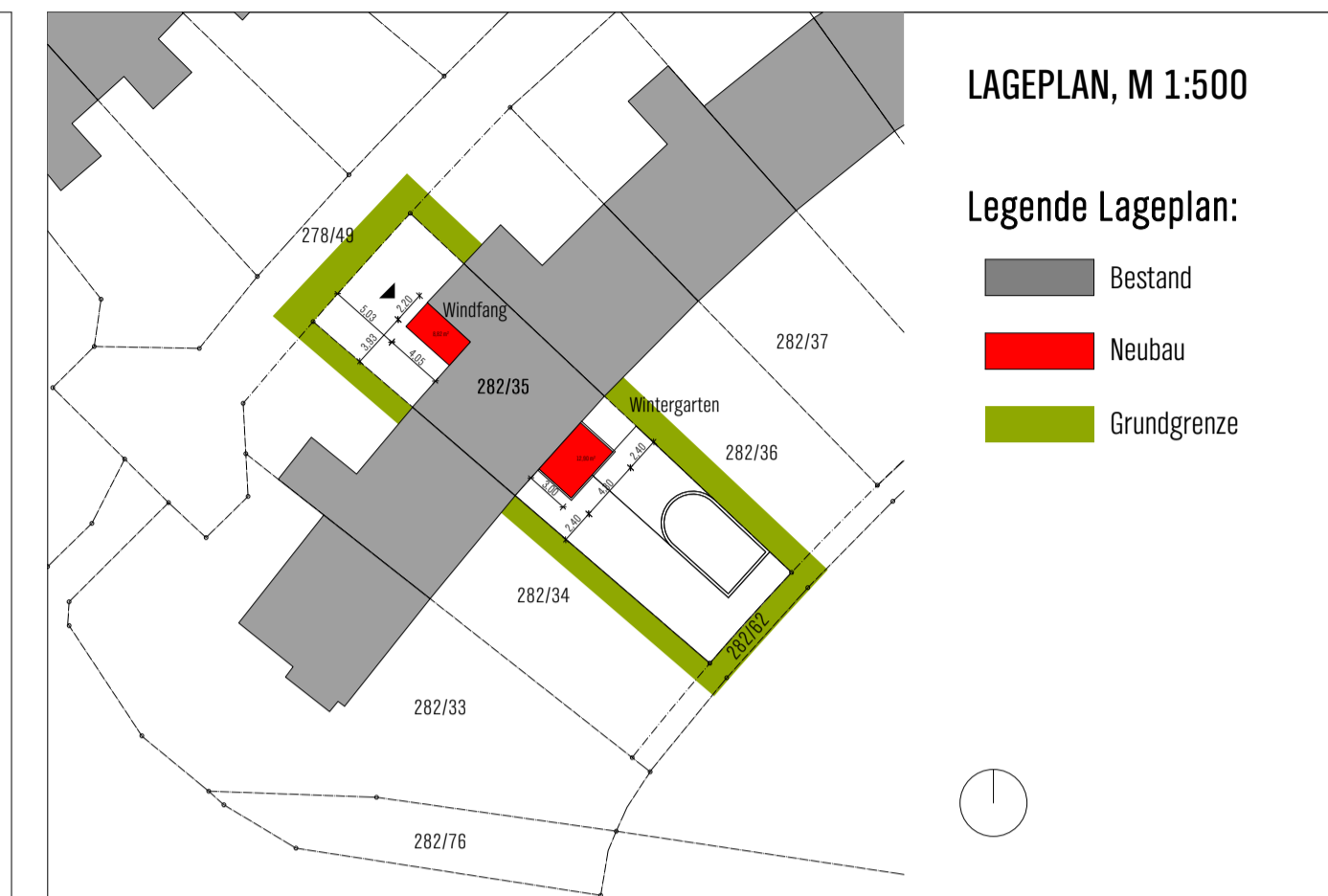

LAGEPLAN, M 1:500

**Legende Lageplan:**

- Bestand
- Neubau
- Grundgrenze

**Legende Baupläne:**

- Bestand
- MWK (Ziegel)
- Stahlbeton
- Holz
- Schaumglas/Rollierung
- Abbruch
- +/- 0,00 = FOK EG
- Stahl.
- Dämmung

Zubau eines gedeckten Zugangsbereichs und Umbau und Erweiterung des bestehenden Wohnbereichs  
 Sonnsteinstr. 14, 4040 Linz  
 auf Parzelle 282/3, EZ: 2209, KG 45212 Urfahr

# EINREICHPLAN

Grundriss, Schnitt, Ansicht, Lageplan  
 ProjektNr.: 167  
 PlanNr.: 167/E001  
 Maßstab: 1:100, 1:500  
 Datum: 14.07.2011

**Behörde:**

**Bauwerber:**  
 Gernot Auer, Nikola Auer  
 Sonnsteinstraße 14  
 4040 Linz

**Grundeigentümer:**  
 Mag. Manfred Fördermayer  
 Eschbachweg 14  
 4048 Puchtenau

**Bauführer:**  
 wird nachgereicht

**Planverfasser:**

[tp3] architekten ZT. GmbH  
 Henter/Rabengruber  
 Tummelplatz 3 / 3, 4020 Linz

Ihr Ansprechpartner:  
 Mag. arch. Markus Rabengruber