

PLAN ÜBER DEN NEUBAU EINES WOHNHAUSES FÜR HERRN ALFRED u. FRAU MARGARETE GRÖLLER AUF PARZELLE N^o 3493 WOHNHAFTE IN RAUCHWART H. N^o 44 BEZ. GÜSSING BGLII.

M=1:1000

OST-ANSICHT

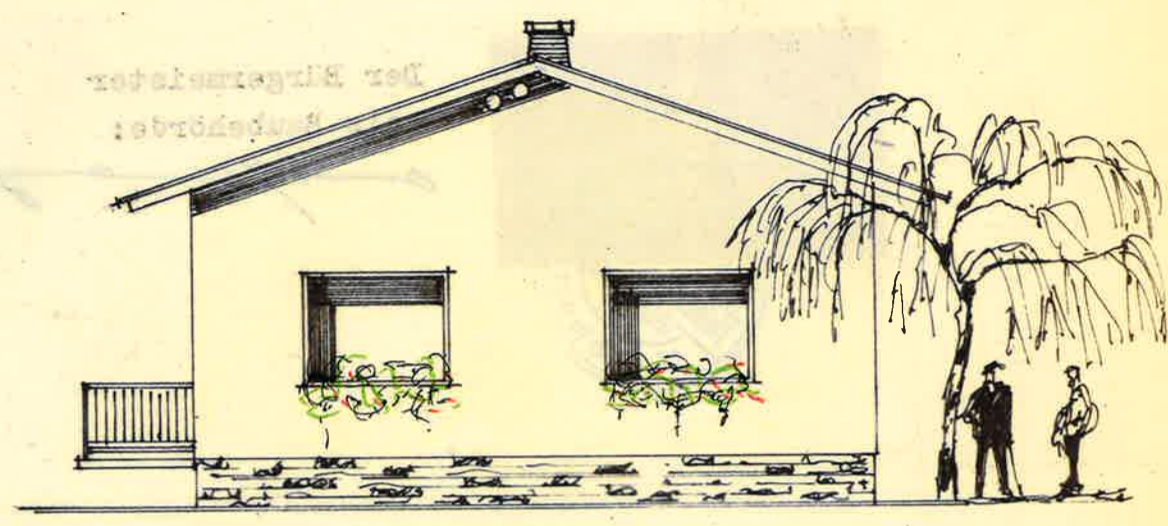

SCHNITT A-A

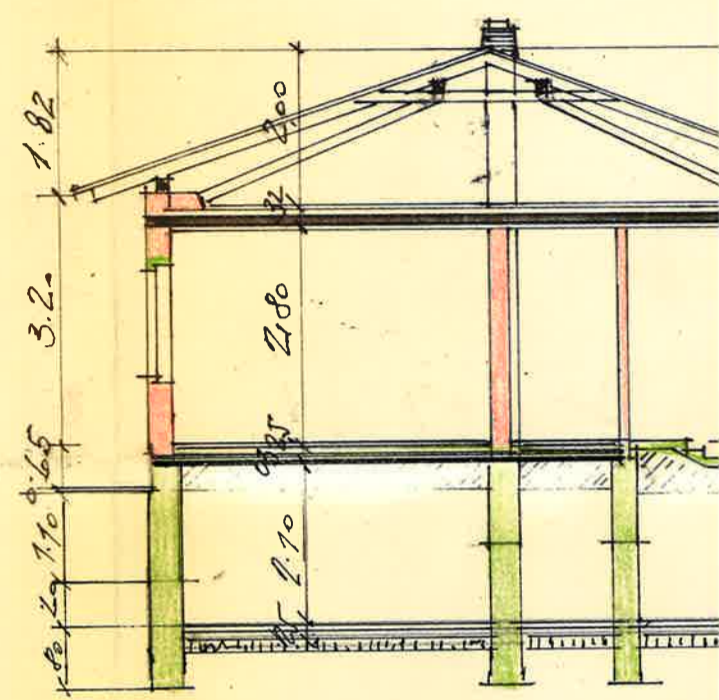

EBENERD-GRUNDRISS

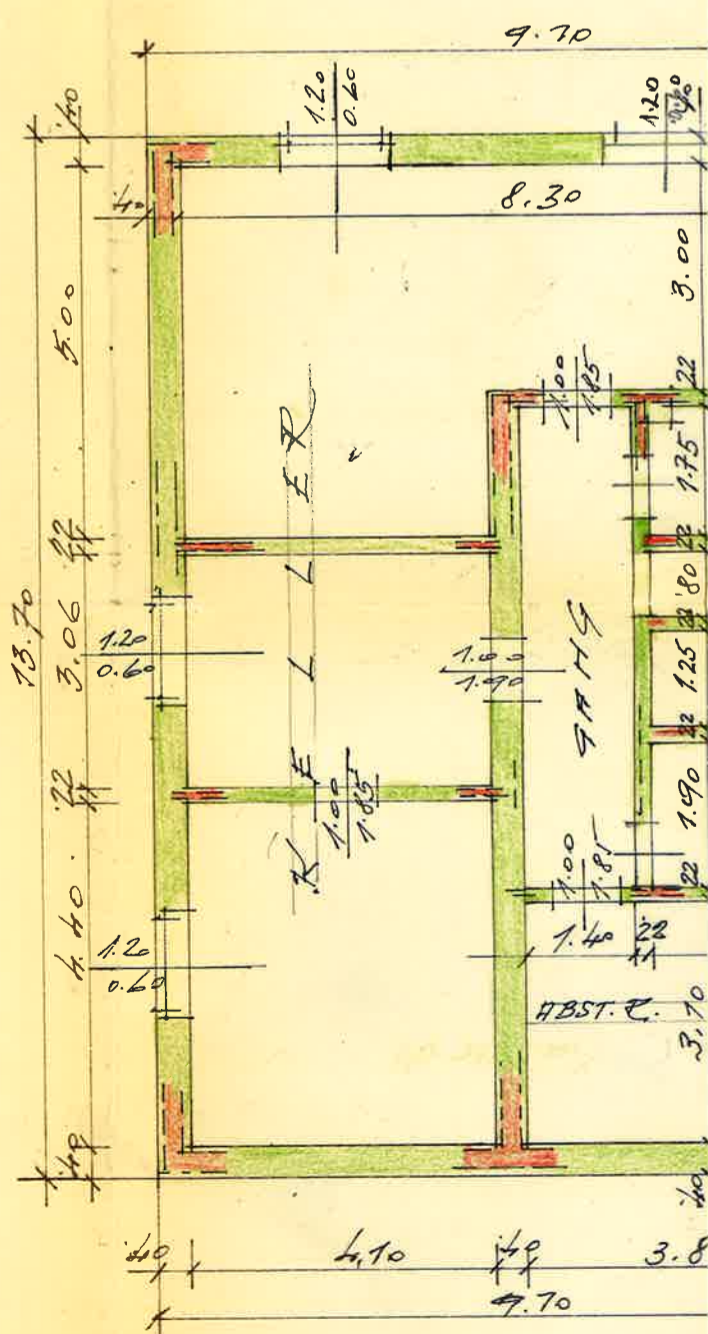
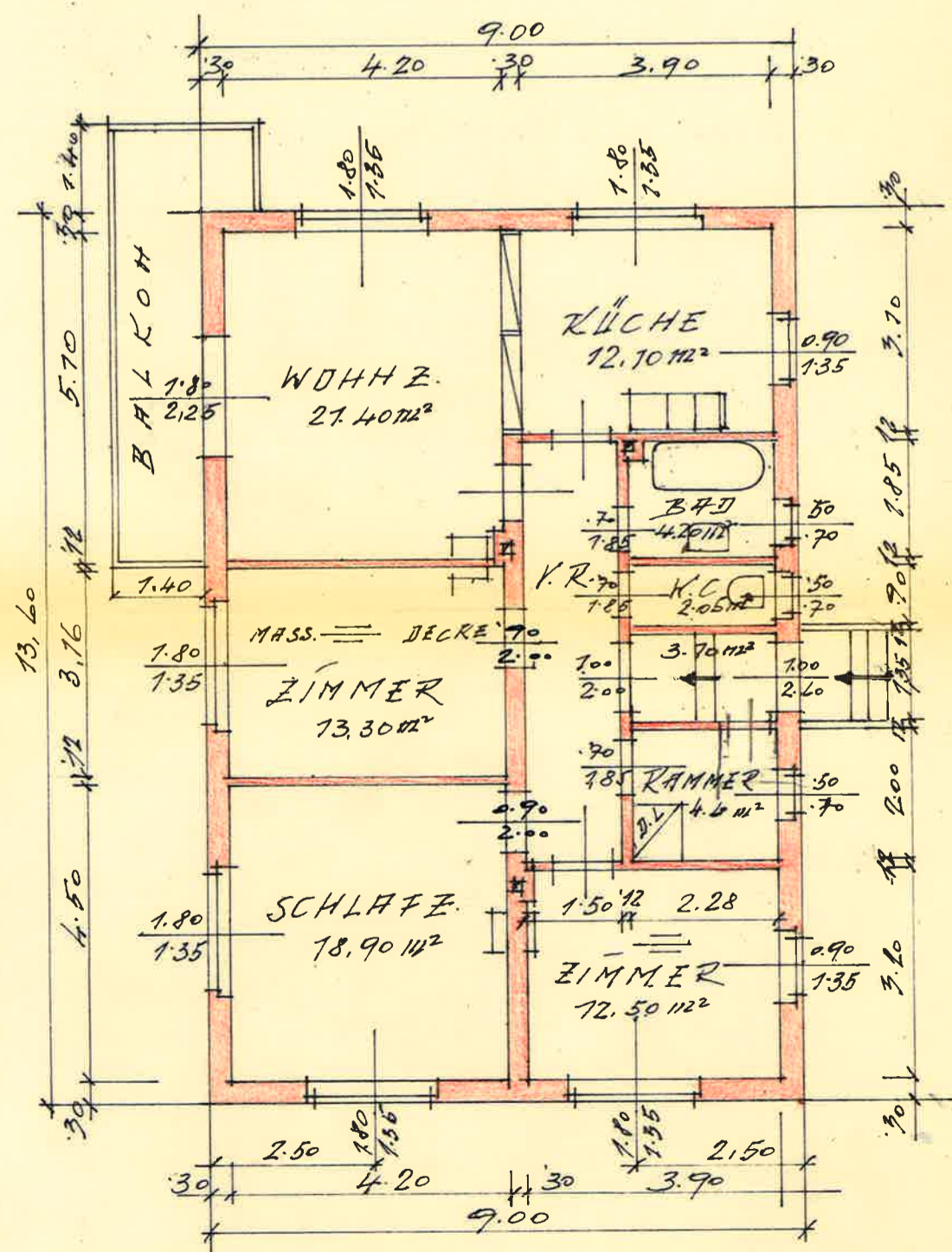

STEGERSBACH, IM MÄRZ 1929

M=1:100

LAGEPLAN

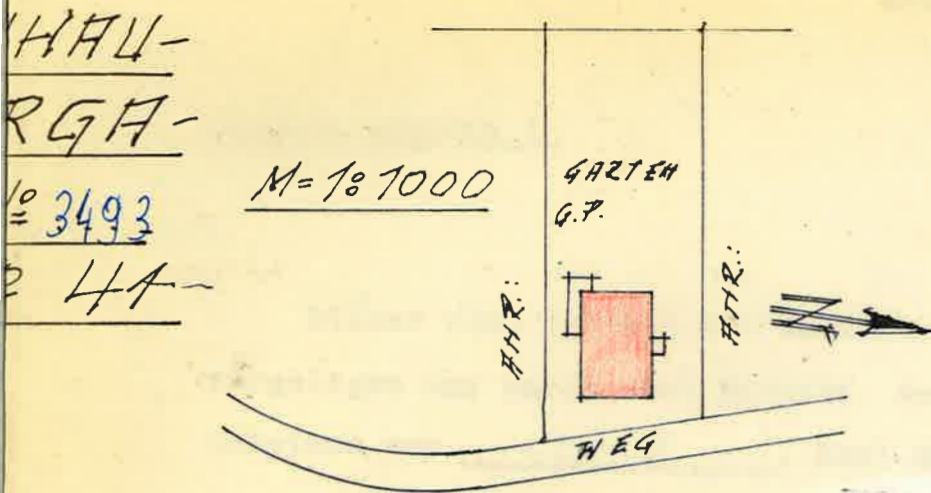

NORD-ANSICHT

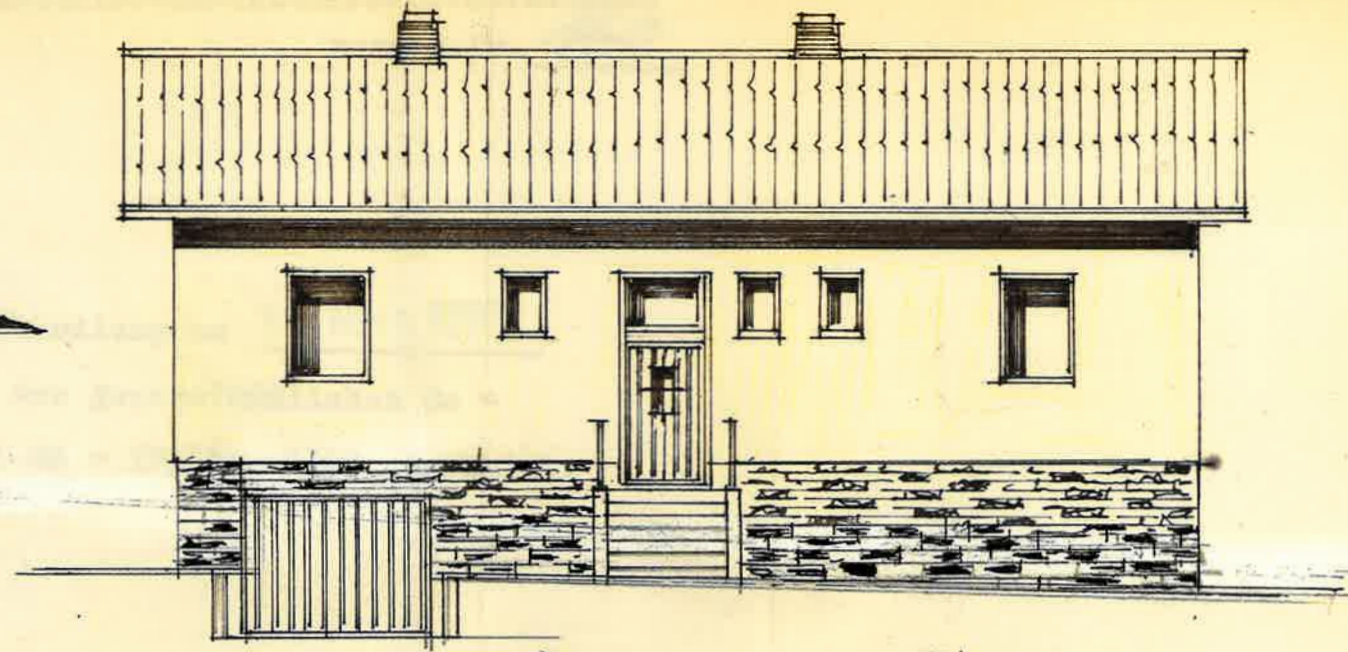

SCHNITT A-B

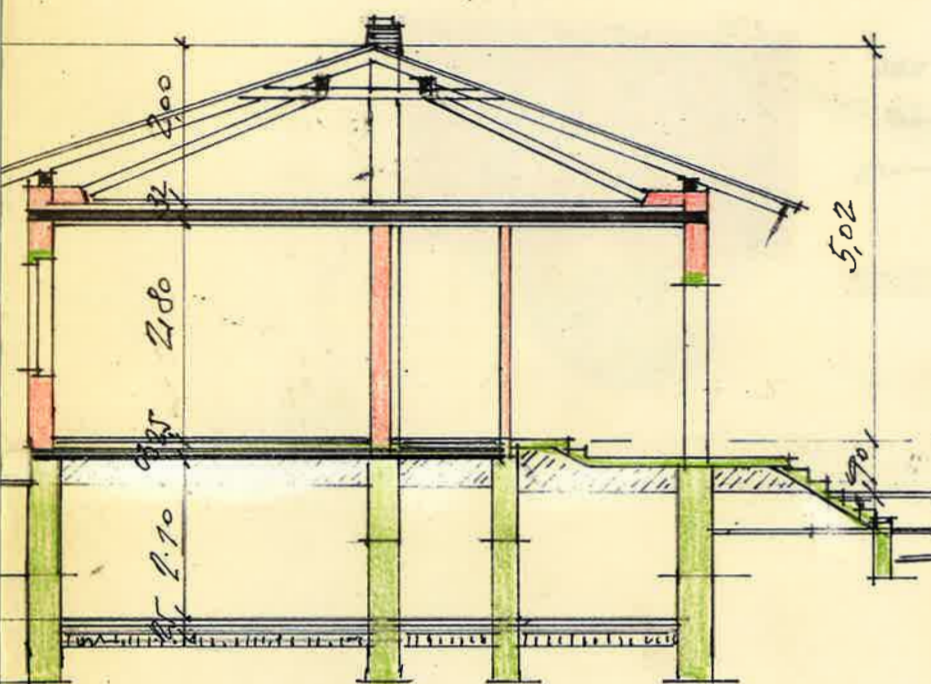

SÜD-ANSICHT

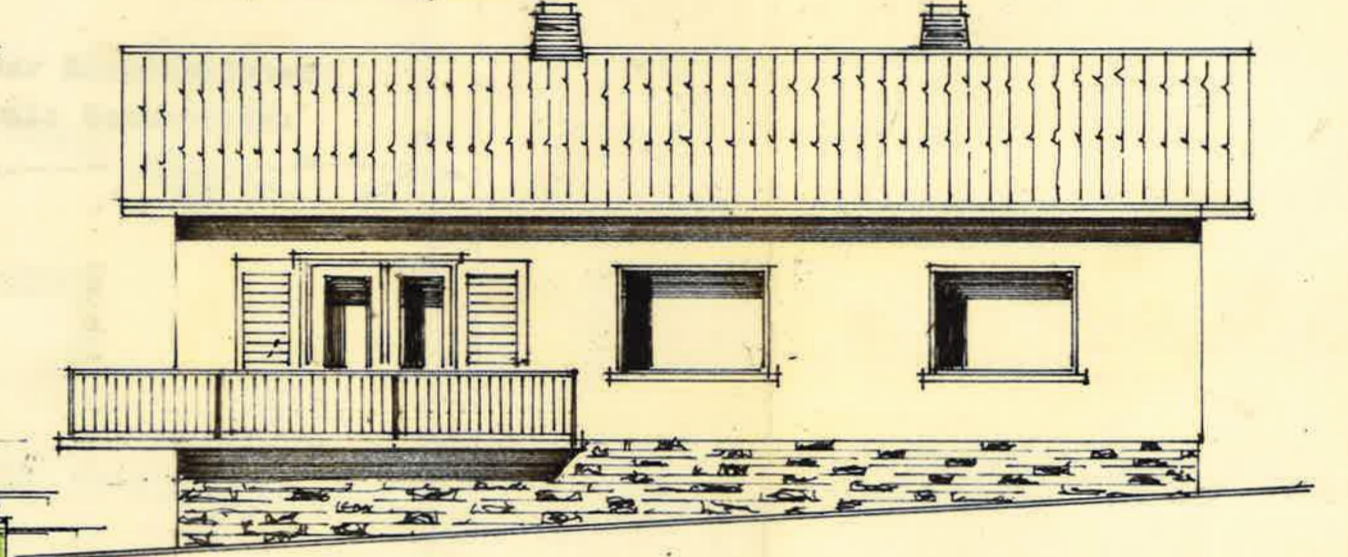

FUNDAMENT GRUNDR.

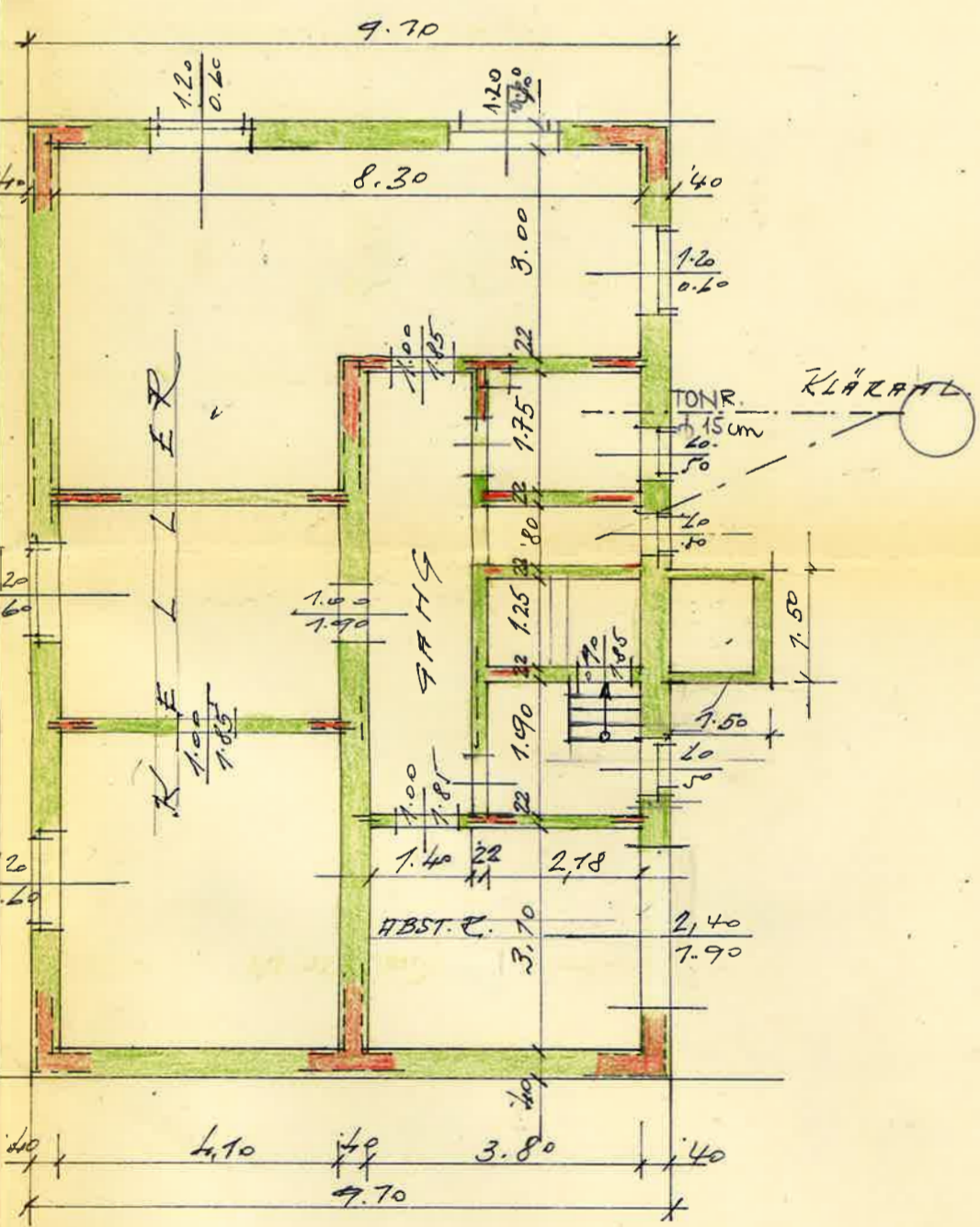

DACHBODEN GRUNDR.

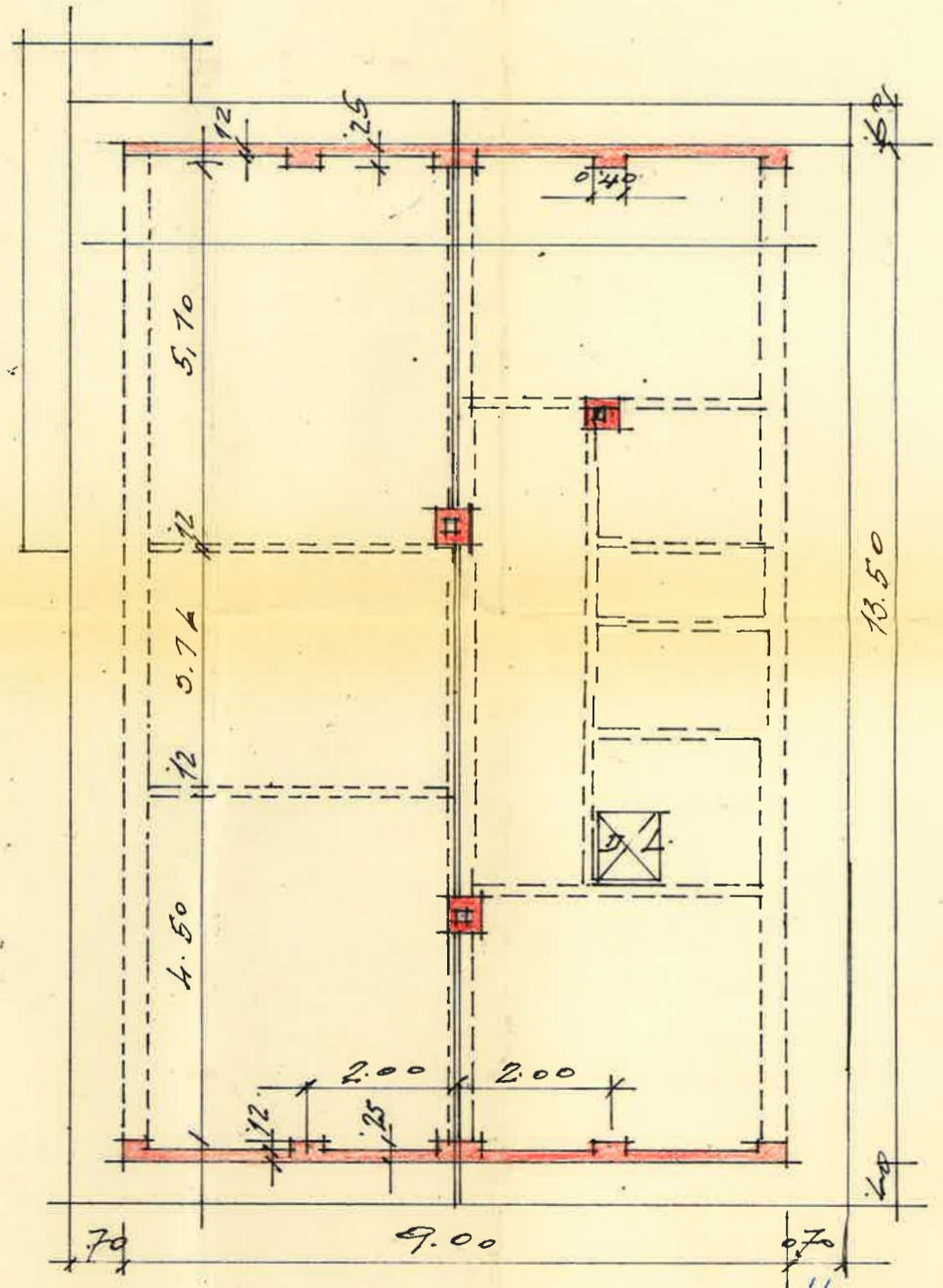

M=1:100

DER BAUHERR: *Margarete Jöckel*
 DER BAUFÜHRER: *Alfred Grollor*
 DER PLANVERFASSER: *BAUMEISTER ING. HANS JANISCH*

Wohnhaus-Neubau !

Dieser Plan ist bei der Bauverhandlung am 31. März 1969
vorgelegt und wurde nach Maßgabe des gegenständlichen Be -
scheides vom - 3. 4. 69, Zahl BA - IV/160 - 1969 genehmigt.

Rauchwart, am - 3. 4. 69



Der Bürgermeister
als Baubehörde:

[Handwritten signature]