

PARIE: | A | B | C | D | E | F | G |

EINREICHPLAN M = 1:100

für den Zubau einer Pergola und Ausbau des Dachgeschoßes und des Kellers, sowie die Adaptierung des Carports und der Einfriedungsmauer, auf dem Gst.Nr. 3269/2 der KG 30118 Sigleß, Hauptstraße 58 in 7032 Sigleß.

Einreichung:
 Verarbeitet:
 unter Zahl:

GRUNDEIGENTÜMER UND BAUWERBER:

Irene Aigner
 Hauptstraße 58
 7032 Sigleß

 (Unterschrift)

PLANVERFASSER:

RG CONSULTING

Baumeister Ing. Rudolf GLAVANITS
 Am Mühlfeld 67 · A-7032 Sigleß

Tel: + 43 (2626) 71544
 Mobil: +43 676 5201570

E-Mail: baumeister.glavanits@gmx.at

Mit meiner Unterschrift bestätige ich, dass diese Planung baupolizeiliche Interessen lt. § 3 Bgld. Baugesetz nicht verletzt und die Bestimmungen der BauVO eingehalten werden.
 (Für die ordnungsgemäße Ausführung haftet der mit der Ausführung beauftragte)

BAUBEHÖRDE:

Gemeindeamt Sigleß
BAUBEWILLIGUNG
 für dieses Bauvorhaben erteilt:
 gem. § 17 Abs 4 Bgld Baugesetz
 gem. § 18 Abs 4 Bgld Baugesetz
 Zi. 1391/2025
 am 3.12.2025
 Die Bürgermeisterin:



PLANINHALT:

GRUNDRISS, SCHNITT, ANSICHTEN, LAGEPLAN 1:500, DATENAUZUG

LEGENDE:



Abbruch



Bestand



Neubau



Beton



Ziegel



Holz



Wärmedämmung



Brandmelder

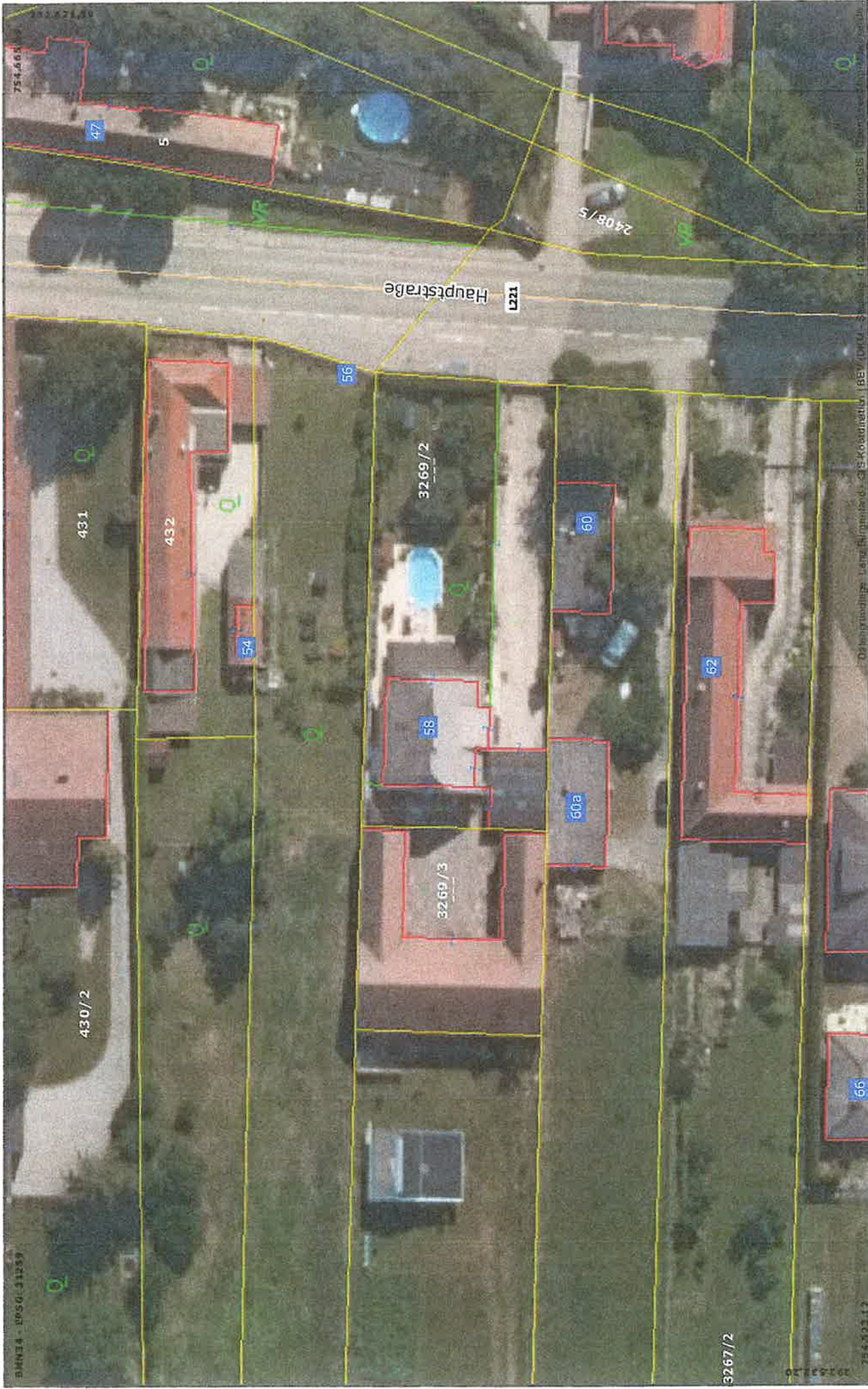

	<p>Land Burgenland Abteilung 2 - GIS Koordination Europaplatz 1, 7000 Eisenstadt post.a2-gis@bgl.gv.at</p>	<p>Datenauszug</p> <p>Erstellt am: 21.05.2025</p>	<p>1: 500</p> <p>Keine Rechtsauskunft, kein Gewähr für Aktualität und Vollständigkeit</p>	<p>Papierformat: A4</p>	<p>0 10 20 m</p>	<p>N</p>
--	--	--	---	-------------------------	------------------	----------

© 2025 | Geoportal | BEV (DMU - Salzburg) | 2025 | FormGIS | Geoinformationssysteme

ERDGESCHOSS

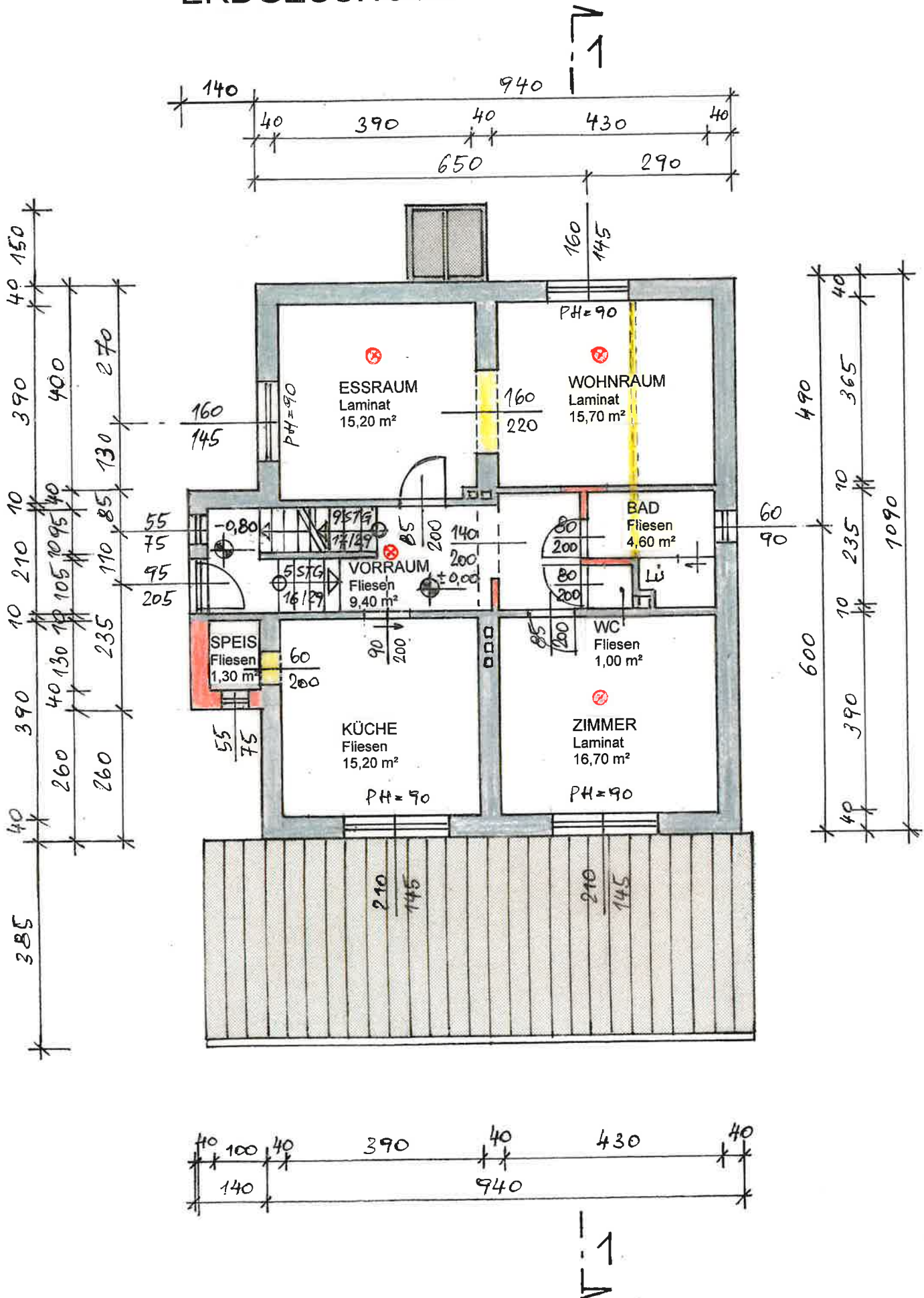

DACHGESCHOSS

EURO *6v*
 ... EURO
 ... entrichtet.

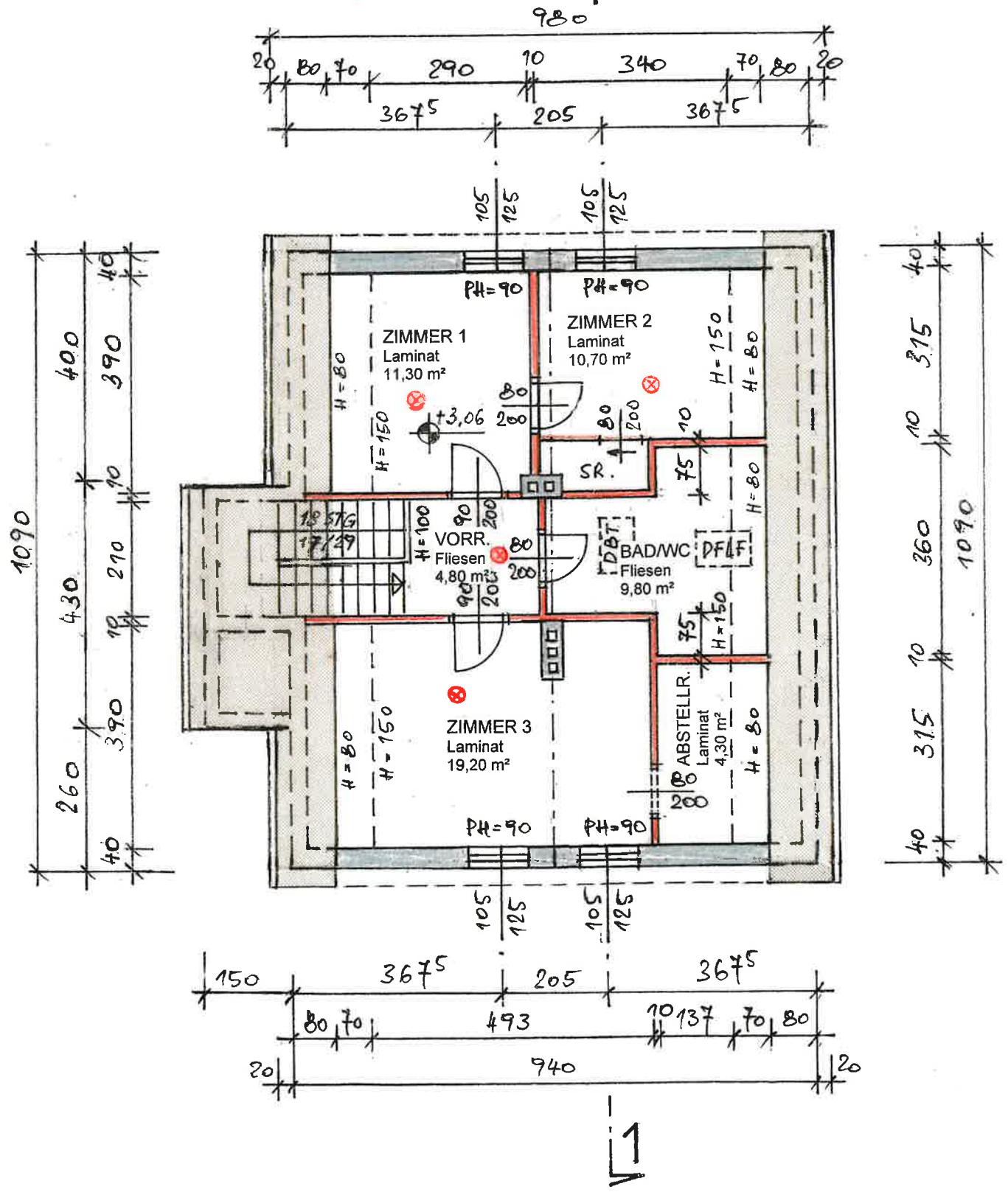

CARPORT

SCHNITT 2-2

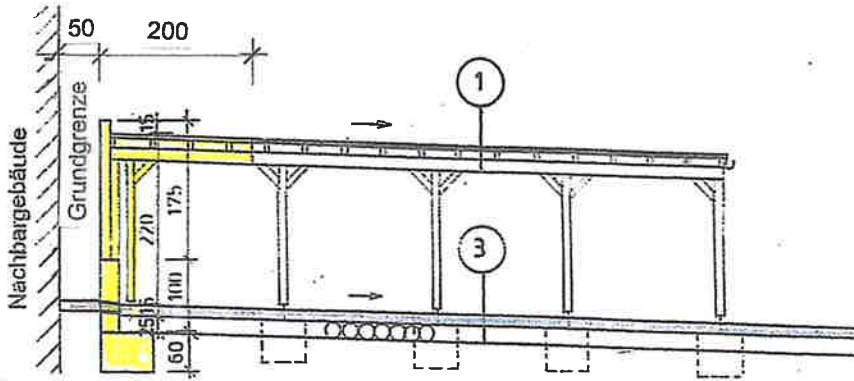

GRUNDRISS

