

Regelgeschoß EG, 1OG, 2OG

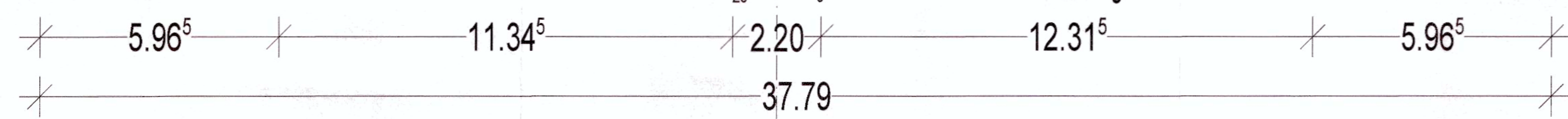

Schnitt A-A

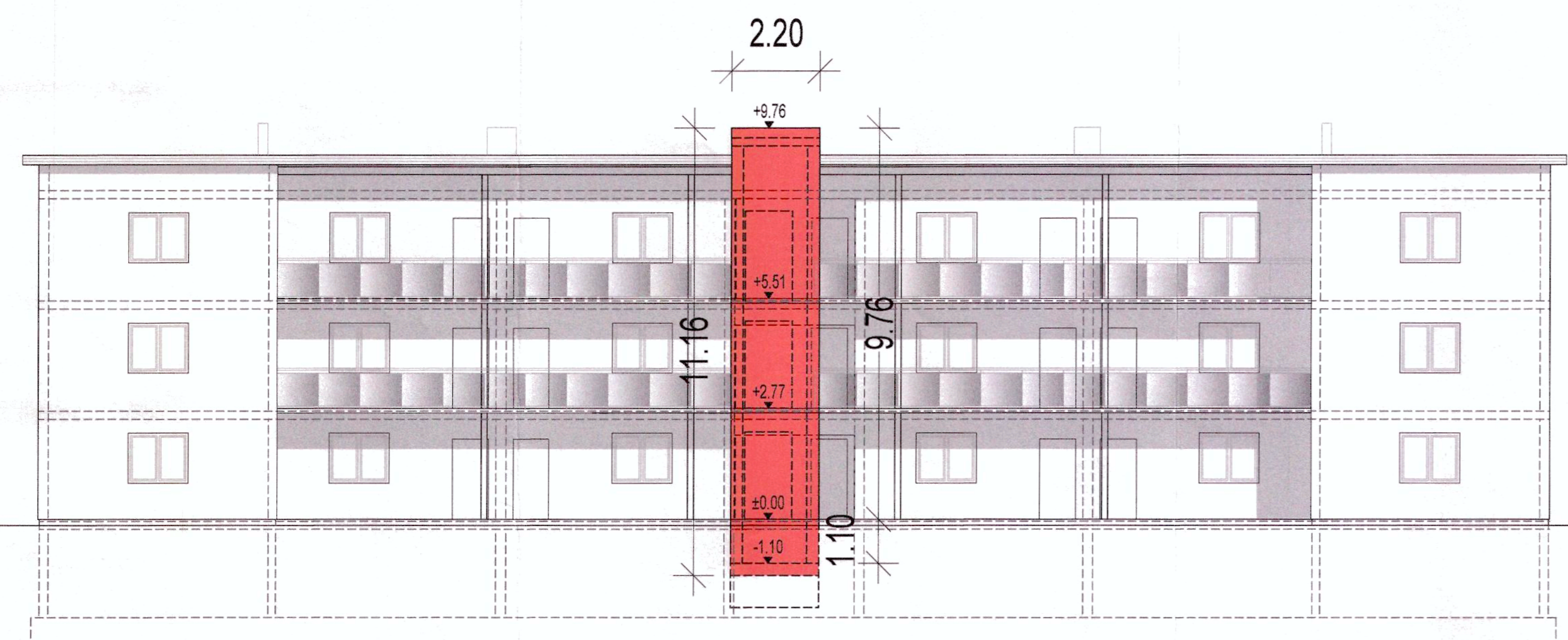

ANSICHT SÜDWEST

LIFTANBAU

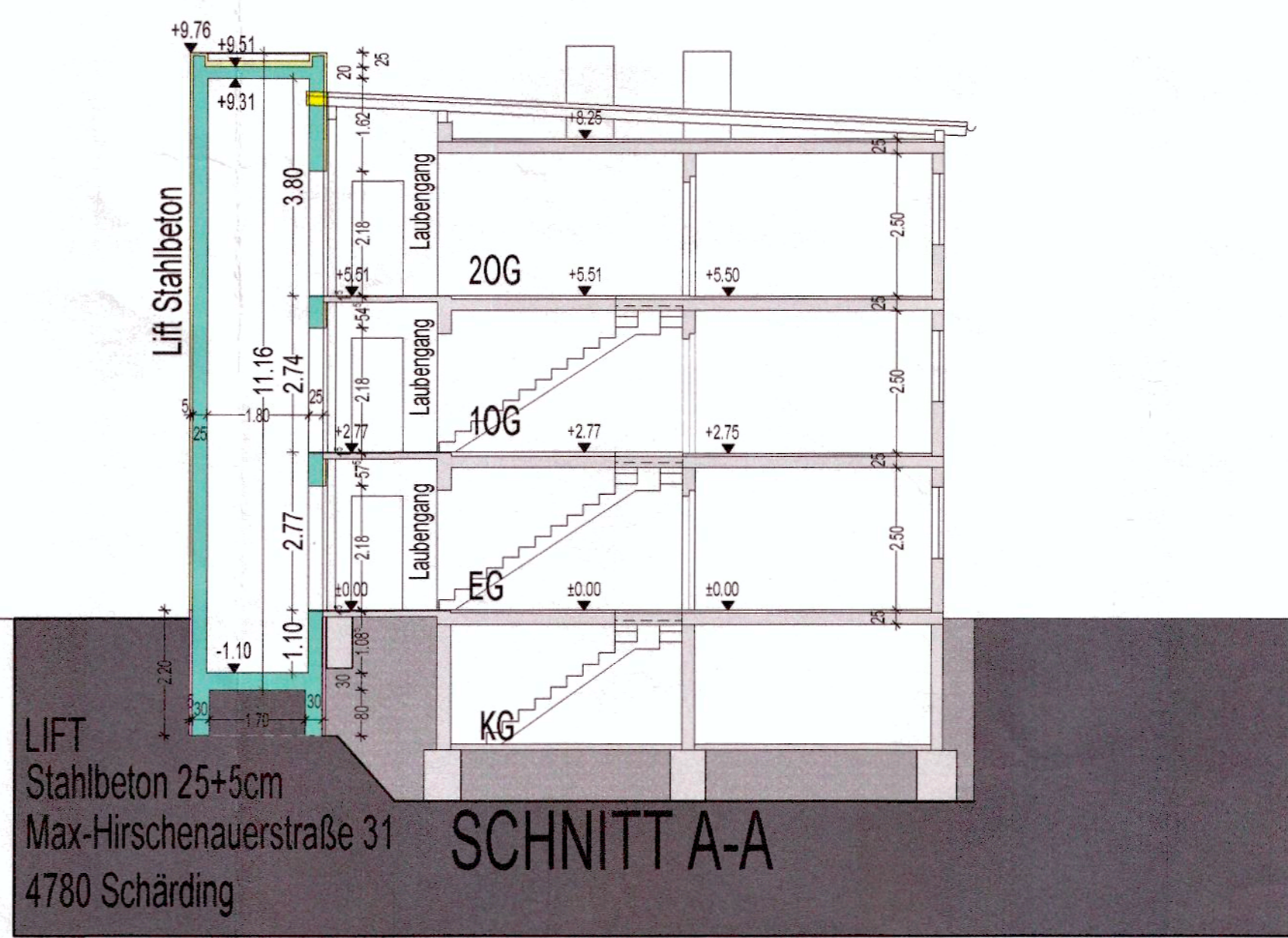
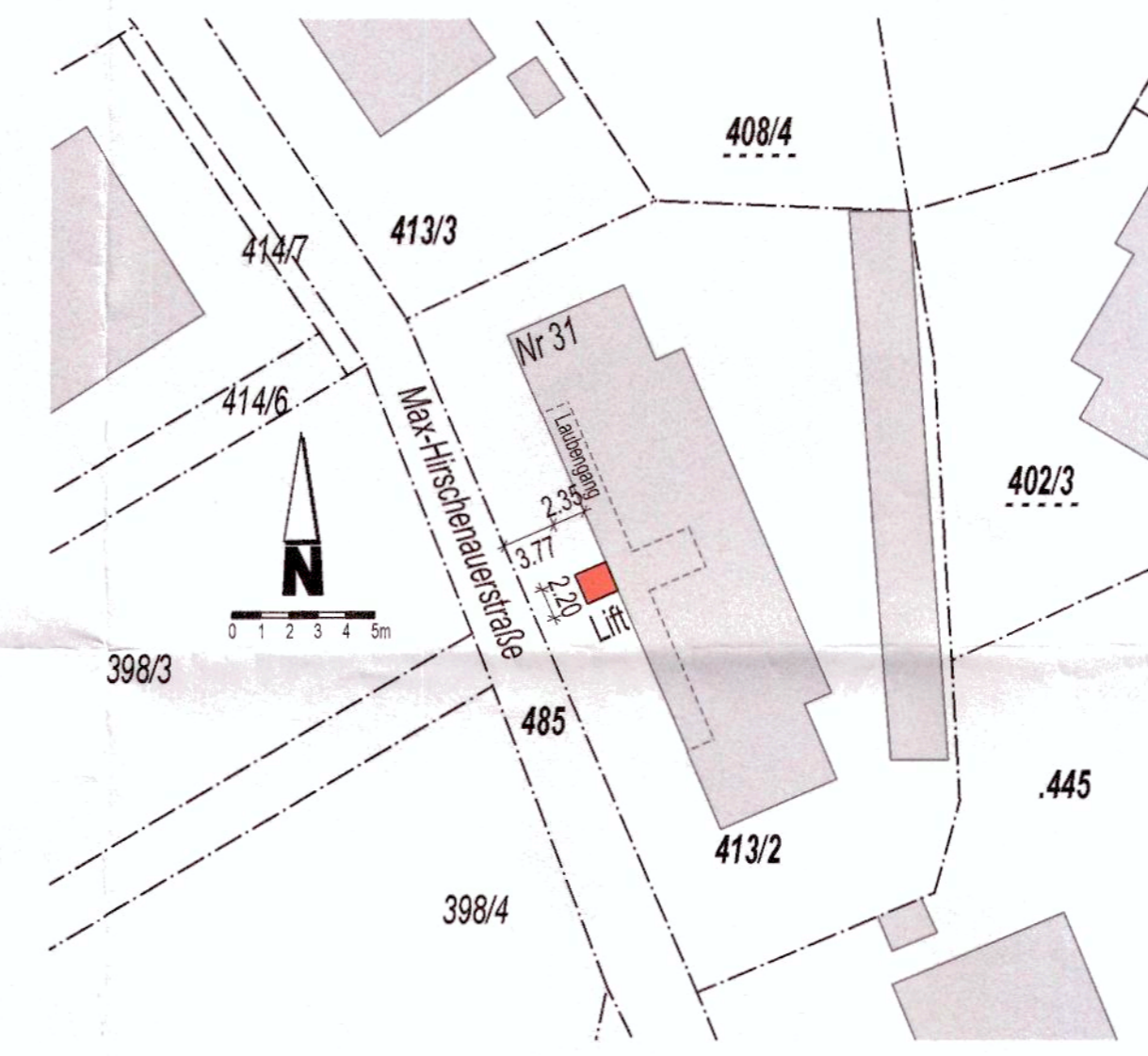

SCHNITT A-A

EINREICHPLAN M 1:100/500

zum Anbau einer neuen Liftanlagen
am Wohnhaus Max-Hirschenauerstraße 31
4780 SCHÄRDING mit 18-Wohneinheiten
für die INNVIERTLER GEMEINNÜTZIGE WOHNUNGS-
UND SIEDLUNGSGENOSSENSCHAFT reg.Gen.m.b.H.

SCHÄRDING

KG: 48238 Schärдинг Vorstadt Parz.Nr.: 413/2

- LEGENDE:
- BESTAND
 - ABRUCH
 - Lift Neubau
 - Dämmung
 - BETON

PLANINHALT:
LAGEPLAN 1:500
RG, SCHNITT
ANSICHT 1:100

Ried IL, am 2023 04 19
gez.: HL

Proj.Nr.: 066
Plan.Nr.: E001

eingesandt am
14. Juni 2023

Bauwerber:
ISG Innviertler Gemeinnützige Wohnungs- und Siedlungsgenossenschaft reg. Gen. m. b. H.
Riedlerstraße 28 4810 RIED
Tel: 038623030 Fax: 038623030
e-mail: office@isg-wohnen.at

Behörde:
Stadtamt Schärдинг
Anzeige vom 26.04.23... 21.26.23/F/50
wird zur Kenntnis genommen.
Schärдинг, am 04.06.2023
Der Bürgermeister:

Grundigentümer:
Stadtgemeinde Schärдинг
Untere Stadtplatz 1
4780 Schärдинг

Bundesarchiv:
Verwaltungsabgabe
einführt. Gebührensatz ist anzurechnen
Datum: 04.06.2023 Unterschrift: i.d. Güter

Planverfasser:
ISG Innviertler Gemeinnützige Wohnungs- und Siedlungsgenossenschaft reg. Gen. m. b. H.
Riedlerstraße 28 4810 RIED
Tel: 038623030 Fax: 038623030
e-mail: office@isg-wohnen.at

Bauführer:
LEITHNER BAU GmbH
FLORIAN HAID
FELDEN
ATU 6839036