

BW

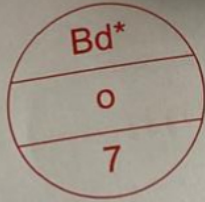

- Mauer
- Zaun
- Grundgrenze berichtigt
- Grundgrenze neu
- Grundgrenze überprüft
- Grundgrenze übernommen

484/31
EZ. 542, Gärten
Cudlin Josef Dr., 1/1
Apolgerstraße 129
A-3571 Gars am Kamp

EZ. 541, Gärten
Fodor Gabor, 148/874
Fodor-Nagy Szilvia, 148/874
Plattenwaldgasse 695
A-2534 Alland und weitere Eigentümer

484/12
EZ. 473, Sonstige Straßenverkehrsanlagen
Gemeinde Alland Öffentliches Gut, 1/1
Hauptstraße 176, 2534 Alland

Plattenwaldgasse

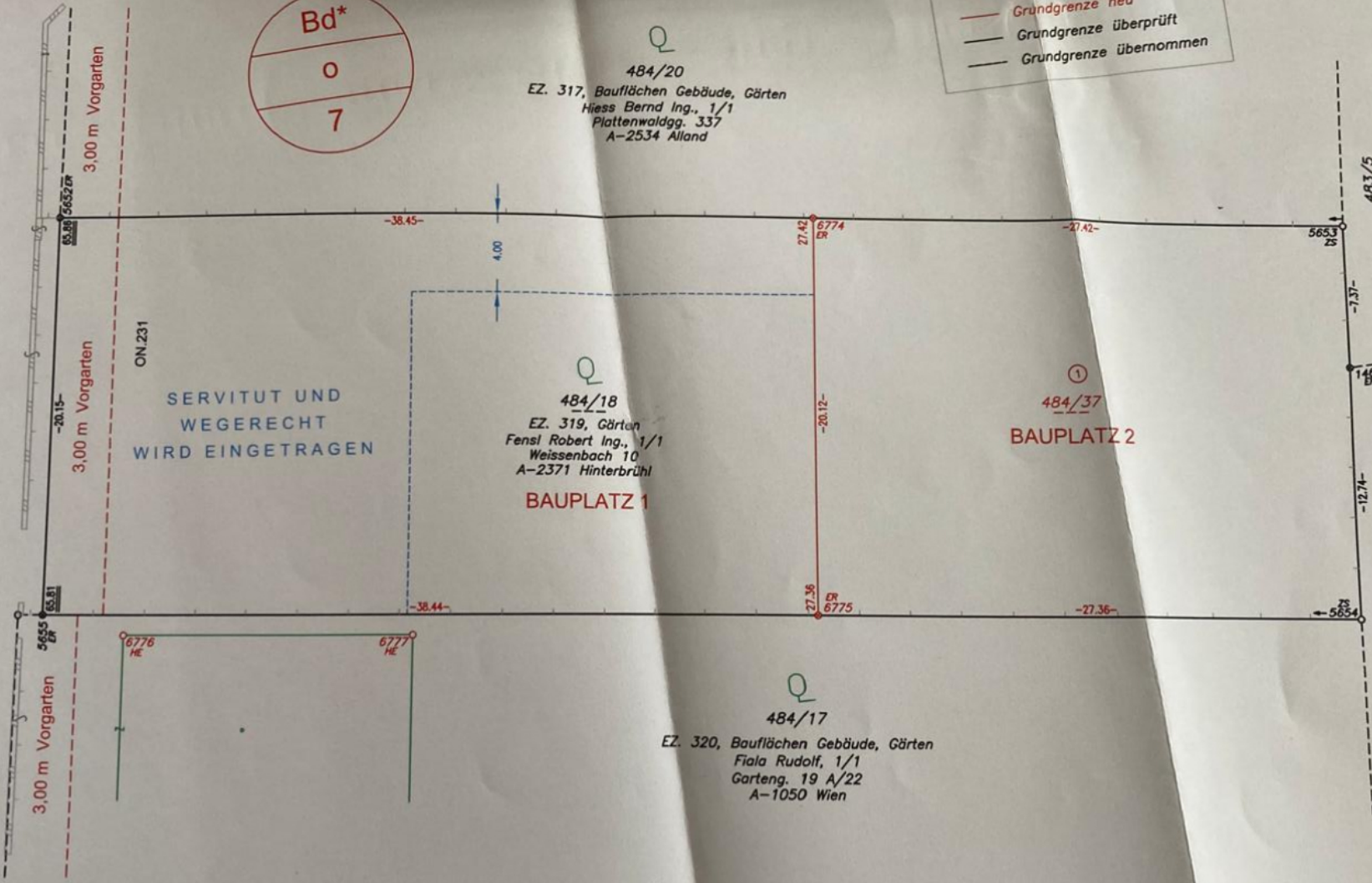

483/5
EZ. 432, Bauflächen Gebäude, Gärten
Lechner Andreas Mag., 2/3
Lechner Andreas Mag., 1/3
Paulanergasse 16/36, A-1040 Wien

483/9
EZ. 462, Bauflächen Gebäude, Gärten
Dollensky Rosen
Roseng. 524, A-