

ATTERSEE-Luxus zum kleinen Preis!
Energiespar-Eckreihenhaus mit sonnigem Eigengarten,
geringe BK, Einzelgarage und Parkplatz
im Zentrum von Seewalchen



Sofortbezug

Objekttyp

Eckreihenhaus

Wohnnutzfläche

ca. 95 m²

Zimmer

3 - Zimmer

Gartenfläche

ca. 157 m²

Energieausweis

HWB_{SK} 13

f_{GEE} 0,40

Einzelgarage & Stellplatz

Ihr Zuhause am Attersee

Im Herzen von Seewalchen, nur wenige Minuten vom Attersee entfernt, erwartet Sie dieses moderne und energieeffiziente Eckreihenhaus in Passivbauweise (Baujahr 2007). Die ruhige Lage in Kombination mit der zentralen Infrastruktur macht dieses Objekt zu einem idealen Zuhause für Familien, Paare oder alle, die Wohnen in Seenähe mit höchster Lebensqualität verbinden möchten.

Folgende Highlights erwarten Sie:

- helles Eckreihenhaus mit ca. 95 m² Wohnnutzfläche
- durchdachte Raumaufteilung mit 3 Zimmern (4 Zimmer möglich)
- hochwertige Einbauküche mit Juno Electrolux Einbaugeräten (Dunstabzug, Ceranfeld, Backrohr, Mikrowelle, Kühlschrank und Geschirrspüler)
- traumhafte Terrasse (ca. 30 m²)
- großzügiger Eigengarten mit ca. 157 m²
- Warmwasser über Boiler
- Heizung über Pelletsofen
- Wernig Lüftungsanlage im ganzen Haus
- Sonnenschutz im Obergeschoss (Rollläden)
- Einzelgarage mit Stromanschluss und zusätzlicher KFZ-Stellplatz inklusive
- 1A Lage und sehr gute Infrastruktur
- hochwertige Bauausführung
- niedrigster Energieverbrauch durch Passivbauweise

Diverse Einkaufsmöglichkeiten, z. B. Billa, Apotheke, Müller, Penny, etc. sowie Kindergarten, Volksschule, Mittelschule, Landesmusikschule und auch der Attersee sind in wenigen Minuten fußläufig erreichbar.

Seewalchen am Attersee: Seewalchen liegt direkt am Ufer des Attersees und überzeugt durch seine perfekte Mischung aus Natur, Erholung und Infrastruktur. Das charmante Ortszentrum bietet Einkaufsmöglichkeiten, Schulen, Cafés und Restaurants, während der See mit Bademöglichkeiten, Wassersport, Rad- und Wanderwegen für optimale Freizeitgestaltungsmöglichkeiten und Entspannung sorgt. Ein idealer Standort für Familien, Naturliebhaber und alle, die Lebensqualität in Seenähe schätzen.

Preis: Euro 365.000, -

Ansicht Süd



Ansicht Ost



Zentrale
Eggarter Straße 36
A-4845 Rutzenmoos

Büro
Betriebsstraße 13
A-4844 Regau

Kontakt
Tel: +43 / 7672 / 25577
office@immobilitentreuhand.info
www.immobilitentreuhand.info

Bankverbindung
Volksbank Oberösterreich
IBAN: AT10 4480 0105 0329 0000
BIC: VBWEAT2WXXX

Firmenbuchnummer
FN 473295 y
UID Nr.
ATU72333879

Zugang Haus



Zentrale
Eggarter Straße 36
A-4845 Rutzenmoos

Büro
Betriebsstraße 13
A-4844 Regau

Kontakt
Tel: +43 / 7672 / 25577
office@immobilientreuhand.info
www.immobilientreuhand.info

Bankverbindung
Volksbank Oberösterreich
IBAN: AT10 4480 0105 0329 0000
BIC: VBWEAT2WXXX

Firmenbuchnummer
FN 473295 y
UID Nr.
ATU72333879

Vorraum



WC und Technik (Wernig Lüftungsanlage)

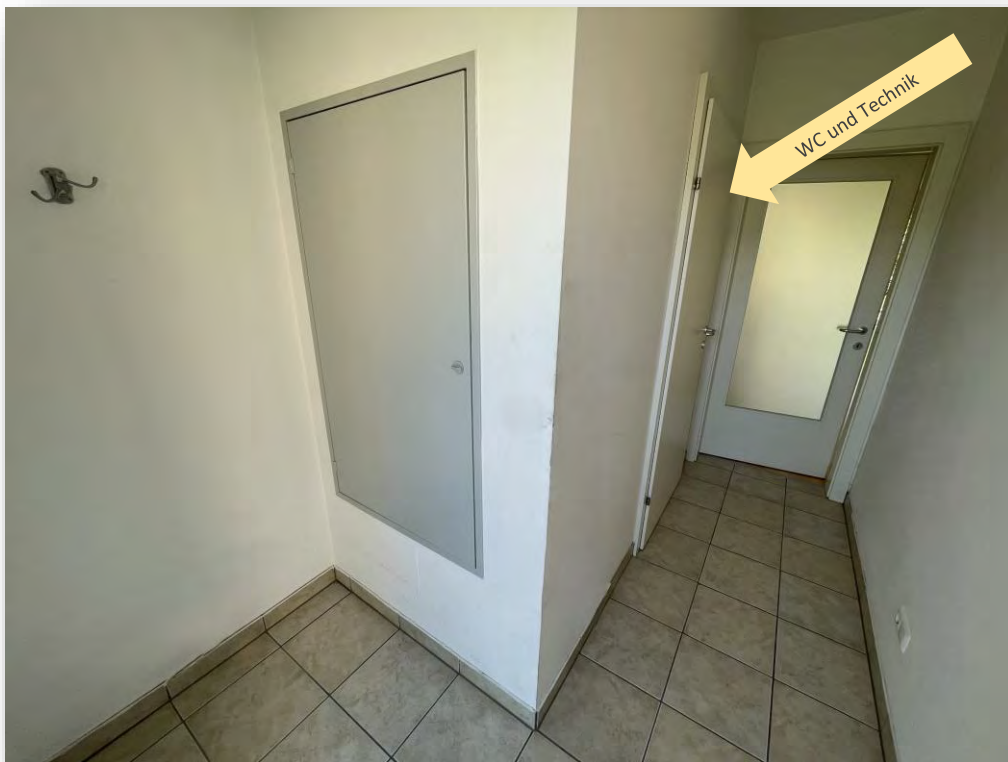

Küche



Zentrale
Eggarter Straße 36
A-4845 Rutzenmoos

Büro
Betriebsstraße 13
A-4844 Regau

Kontakt
Tel: +43 / 7672 / 25577
office@immobilitentreuhand.info
www.immobilitentreuhand.info

Bankverbindung
Volksbank Oberösterreich
IBAN: AT10 4480 0105 0329 0000
BIC: VBWEAT2WXXX

Firmenbuchnummer
FN 473295 y
UID Nr.
ATU72333879

RIKA Pelletsofen



Essen / Wohnen



Zentrale
Eggarter Straße 36
A-4845 Rutzenmoos

Büro
Betriebsstraße 13
A-4844 Regau

Kontakt
Tel: +43 / 7672 / 25577
office@immobilitentreuhand.info
www.immobilitentreuhand.info

Bankverbindung
Volksbank Oberösterreich
IBAN: AT10 4480 0105 0329 0000
BIC: VBWEAT2WXXX

Firmenbuchnummer
FN 473295 y
UID Nr.
ATU72333879

Wohnen



Stiegenaufgang ins OG



Zentrale
Eggarter Straße 36
A-4845 Rutzenmoos

Büro
Betriebsstraße 13
A-4844 Regau

Kontakt
Tel: +43 / 7672 / 25577
office@immobilitentreuhand.info
www.immobilitentreuhand.info

Bankverbindung
Volksbank Oberösterreich
IBAN: AT10 4480 0105 0329 0000
BIC: VBWEAT2WXXX

Firmenbuchnummer
FN 473295 y
UID Nr.
ATU72333879

Terrasse



Zentrale
Eggarter Straße 36
A-4845 Rutzenmoos

Büro
Betriebsstraße 13
A-4844 Regau

Kontakt
Tel: +43 / 7672 / 25577
office@immobilitentreuhand.info
www.immobilitentreuhand.info

Bankverbindung
Volksbank Oberösterreich
IBAN: AT10 4480 0105 0329 0000
BIC: VBWEAT2WXXX

Firmenbuchnummer
FN 473295 y
UID Nr.
ATU72333879

Vorraum OG



Zentrale
Eggarter Straße 36
A-4845 Rutzenmoos

Büro
Betriebsstraße 13
A-4844 Regau

Kontakt
Tel: +43 / 7672 / 25577
office@immobilitentreuhand.info
www.immobilitentreuhand.info

Bankverbindung
Volksbank Oberösterreich
IBAN: AT10 4480 0105 0329 0000
BIC: VBWEAT2WXXX

Firmenbuchnummer
FN 473295 y
UID Nr.
ATU72333879

Zimmer (leicht teilbar)



Zentrale
Eggarter Straße 36
A-4845 Rutzenmoos

Büro
Betriebsstraße 13
A-4844 Regau

Kontakt
Tel: +43 / 7672 / 25577
office@immobilientreuhand.info
www.immobilientreuhand.info

Bankverbindung
Volksbank Oberösterreich
IBAN: AT10 4480 0105 0329 0000
BIC: VBWEAT2WXXX

Firmenbuchnummer
FN 473295 y
UID Nr.
ATU72333879

Bad mit Badewanne und WC

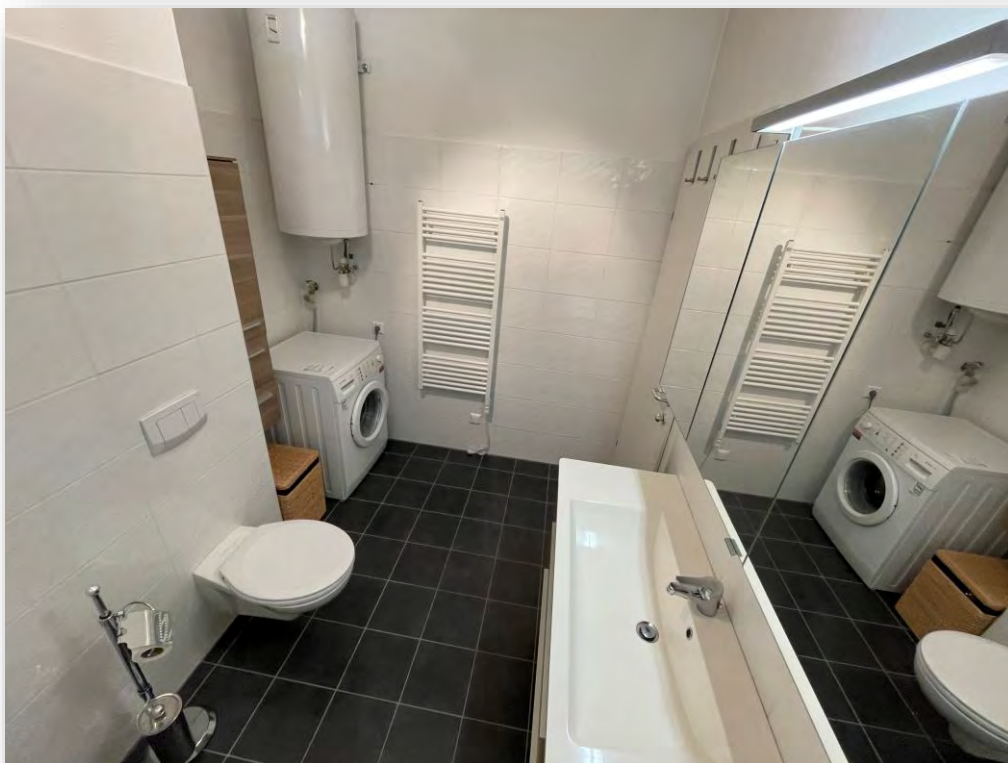

Zentrale
Eggarter Straße 36
A-4845 Rutzenmoos

Büro
Betriebsstraße 13
A-4844 Regau

Kontakt
Tel: +43 / 7672 / 25577
office@immobilitentreuhand.info
www.immobilitentreuhand.info

Bankverbindung
Volksbank Oberösterreich
IBAN: AT10 4480 0105 0329 0000
BIC: VBWEAT2WXXX

Firmenbuchnummer
FN 473295 y
UID Nr.
ATU72333879

Schlafen



Zentrale
Eggarter Straße 36
A-4845 Rutzenmoos

Büro
Betriebsstraße 13
A-4844 Regau

Kontakt
Tel: +43 / 7672 / 25577
office@immobilientreuhand.info
www.immobilientreuhand.info

Bankverbindung
Volksbank Oberösterreich
IBAN: AT10 4480 0105 0329 0000
BIC: VBWEAT2WXXX

Firmenbuchnummer
FN 473295 y
UID Nr.
ATU72333879

Eigengarten



Zentrale
Eggarter Straße 36
A-4845 Rutzenmoos

Büro
Betriebsstraße 13
A-4844 Regau

Kontakt
Tel: +43 / 7672 / 25577
office@immobilitentreuhand.info
www.immobilitentreuhand.info

Bankverbindung
Volksbank Oberösterreich
IBAN: AT10 4480 0105 0329 0000
BIC: VBWEAT2WXXX

Firmenbuchnummer
FN 473295 y
UID Nr.
ATU72333879

Einzelgarage



Abstellplatz



Grundrissplan EG

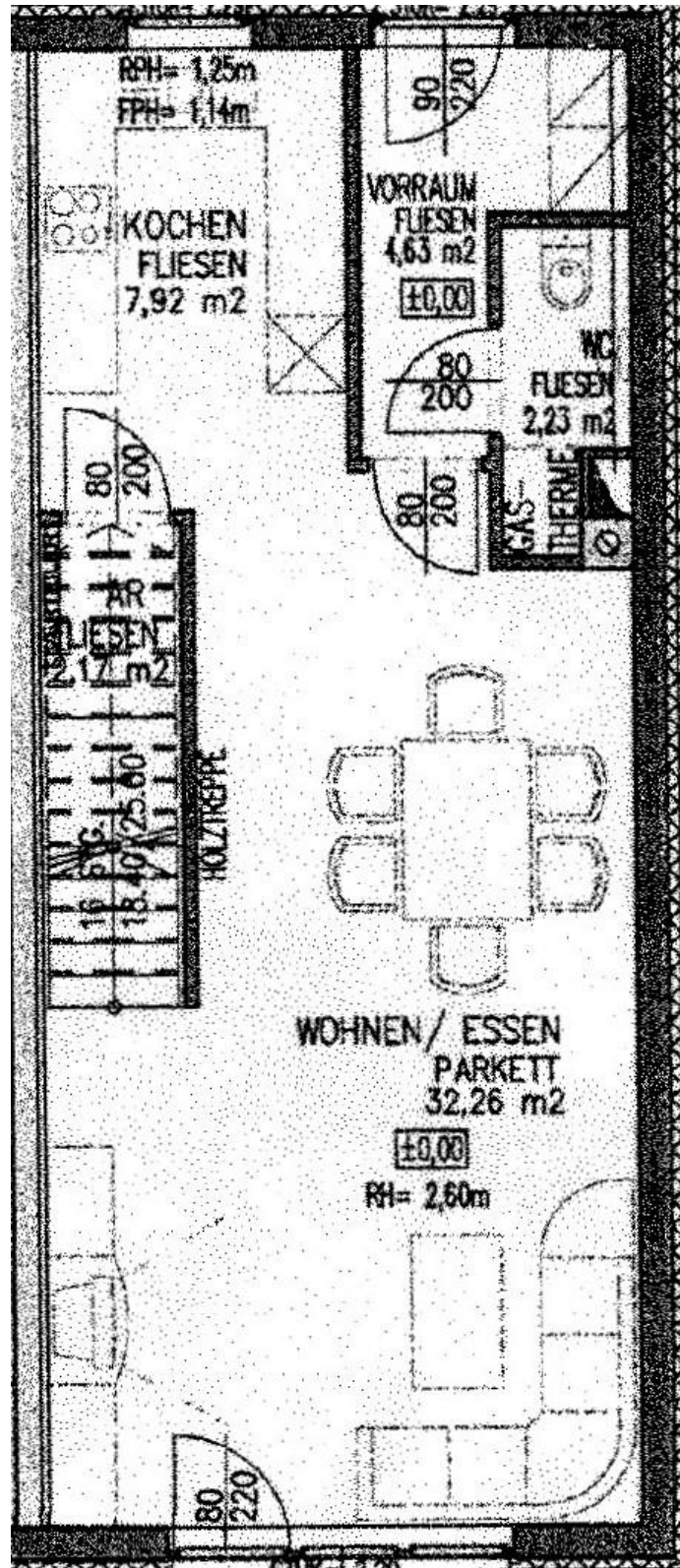

Grundrissplan OG

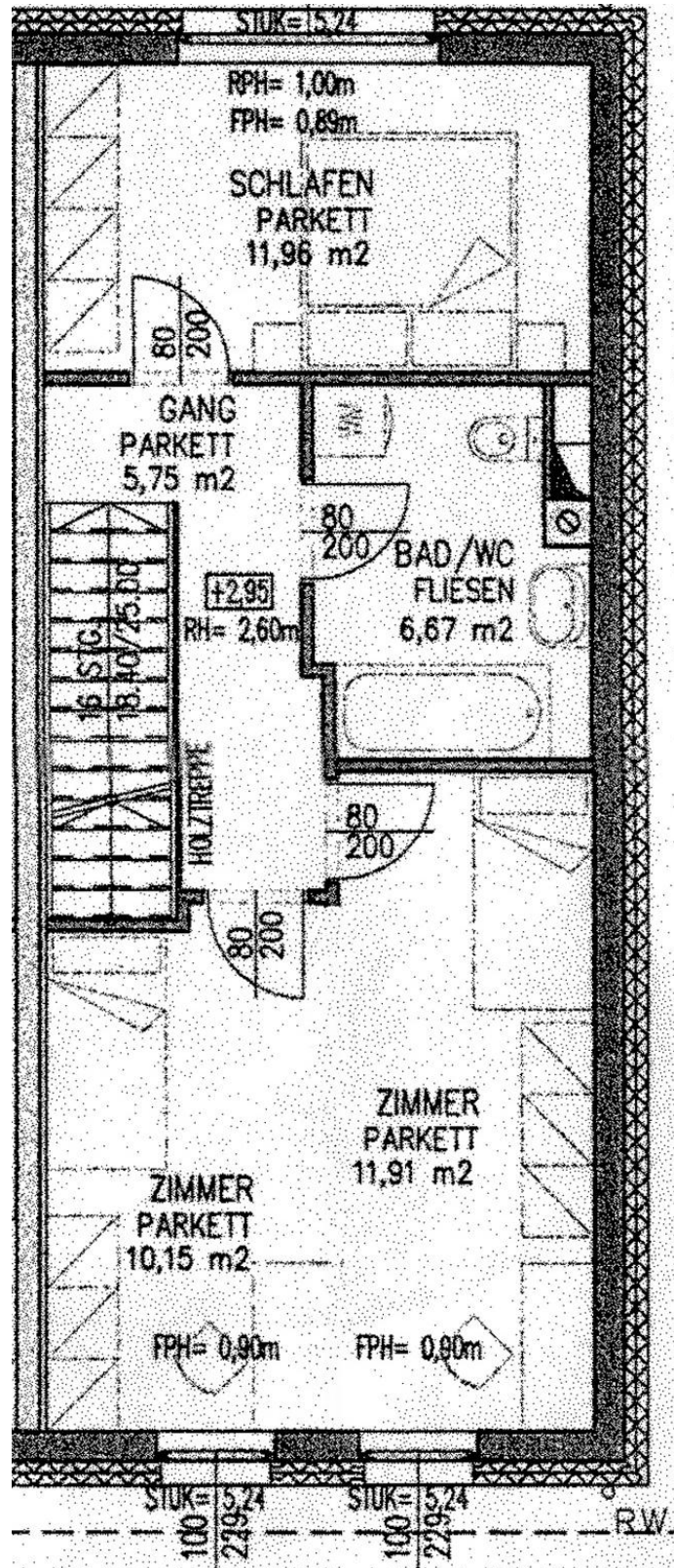

Wohnnutzflächenaufstellung

Wohnnutzflächenaufstellung

Erdgeschoss

Vorraum	4,63 m ²
Wohnen / Essen	32,26 m ²
Küche	7,92 m ²
Abstellraum	2,17 m ²
WC	2,23 m ²

WNFL EG **49,21 m²**

Terrasse

Obergeschoss

Gang	5,75 m ²
Schlafzimmer	11,96 m ²
Zimmer 1	11,91 m ²
Zimmer 2	10,15 m ²
Bad / WC	6,67 m ²

WNFL OG **46,44 m²**

WNFL gesamt **95,65 m²**

Sonstige Flächen

Terrasse	30,16 m ²
Garten	157,00 m ²
Einzelgarage	14,80 m ²

*circa Angaben

Betriebskostenvorschreibung Reihenhaus ab 01.08.2025

Vorschreibungsposition	Betrag	USt-%
5 Instandhaltung	184,28	0,00
7 Betriebskostenkonto	53,50	0,00
Entgelt monatlich (Zwischensumme)	237,78	

Betriebskostenvorschreibung Garage ab 01.08.2025

Vorschreibungsposition	Betrag	USt-%
5 Instandhaltung	15,50	0,00
7 Betriebskostenkonto	4,50	0,00
Entgelt monatlich (Zwischensumme)	20,00	

Atterseeimpression



Energieausweis

Datenblatt GEQ
Reihenhaus Aignerstraße 5 / Seewalchen



Ing. Peter Scheibhofer
Technisches Büro für Energie & Umweltschutz

Anzeige in Druckwerken und elektronischen Medien Ergebnisse bezogen auf Seewalchen am Attersee

HWB_{SK} 13 f_{GEE} 0,40

Gebäudedaten - Ist-Zustand

Brutto-Grundfläche B _{GF}	133 m ²	charakteristische Länge l _C	1,56 m
Konditioniertes Brutto-Volumen	456 m ³	Kompaktheit A _B / V _B	0,64 m ⁻¹
Gebäudehüllfläche A _B	292 m ²		

Ermittlung der Eingabedaten

Geometrische Daten: Dipl.-Ing. WEIDENHILLER & Partner, 20.12.2006, Plannr. 220_RH_EP_15
 Bauphysikalische Daten: Dipl.-Ing. WEIDENHILLER & Partner, 20.12.2006
 Haustechnik Daten: Mag. Walter Leinweber/Ort-Besichtigung, 21.03.2017

Ergebnisse am tatsächlichen Standort: Seewalchen am Attersee

Transmissionswärmeverluste Q _T	4.806 kWh/a
Lüftungswärmeverluste Q _V	Luftwechselzahl: 0,126 1.273 kWh/a
Solare Wärmegewinne $\eta \times Q_s$	1.838 kWh/a
Innere Wärmegewinne $\eta \times Q_I$	schwere Bauweise 2.468 kWh/a
Heizwärmebedarf Q _H	1.708 kWh/a

Ergebnisse Referenzklima

Transmissionswärmeverluste Q _T	4.168 kWh/a
Lüftungswärmeverluste Q _V	1.104 kWh/a
Solare Wärmegewinne $\eta \times Q_s$	1.495 kWh/a
Innere Wärmegewinne $\eta \times Q_I$	2.210 kWh/a
Heizwärmebedarf Q _H	1.567 kWh/a

Haustechniksystem

Raumheizung: Einzelofen Pellets (Pellets)
Warmwasser: Stromheizung (Strom)
Lüftung: Lüfterneuerung; energetisch wirksamer Luftwechsel: 0,13; Blower-Door: 0,80; freie Eingabe (Prüfzeugnis) 79%; kein Erdwärmetauscher

Berechnungsgrundlagen

Der Energieausweis wurde mit folgenden ÖNORMen und Hilfsmitteln erstellt: GEQ von Zehentmayer Software GmbH www.geq.at
 Bauteile nach ON EN ISO 6945 / Fenster nach ON EN ISO 10077-1 / Erdberührte Bauteile vereinfacht nach ON B 8110-6 / Unkonditionierte Gebäudeteile vereinfacht nach ON B 8110-6 / Wärmebrücken = 0 (Passivhaus) / Verschattung detailliert nach ON B 8110-6

Verwendete Normen und Richtlinien:
 ON B 8110-1 / ON B 8110-2 / ON B 8110-3 / ON B 8110-5 / ON B 8110-6 / ON H 5055 / ON H 5056 / ON EN ISO 13790 / ON EN ISO 13370 / ON EN ISO 6945 / ON EN ISO 10077-1 / ON EN 12631 / ÖIB Richtlinie 6

Anmerkung:
 Der Energieausweis dient zur Information über den energetischen Standard des Gebäudes. Der Berechnung liegen durchschnittliche Klimadaten, standardisierte interne Wärmegewinne sowie ein standardisiertes Nutzerverhalten zugrunde. Die errechneten Bedarfswerte können daher von den tatsächlichen Verbrauchswerten abweichen. Bei Mehrfamilienwohnhäusern ergeben sich je nach Lage der Wohnung im Gebäude unterschiedliche Energiekennzahlen. Für die exakte Auslegung der Heizungsanlage muss eine Berechnung der Heizlast gemäß ÖNORM H 7500 erstellt werden.

GEQ von Zehentmayer Software GmbH www.geq.at
 v2017.032102 REPD0L2 o11 - Oberösterreich

Projektnr. 2725 10.04.2017

Bearbeiter Ing. Peter SCHEIBLHOFER
Seite 3.

Zentrale
Eggarter Straße 36
A-4845 Rutzenmoos

Büro
Betriebsstraße 13
A-4844 Regau

Kontakt
Tel: +43 / 7672 / 25577
office@immobilientreuhand.info
www.immobilientreuhand.info

Bankverbindung
Volksbank Oberösterreich
IBAN: AT10 4480 0105 0329 0000
BIC: VBWEAT2WXXX

Firmenbuchnummer
FN 473295 y
UID Nr.
ATU72333879

Kataster





DORIS Landkarte
 Erstellt für Maßstab M 1:1.000
 links unten: 18762 312919
 rechts oben: 18030 313101
 MGI_Austria_GK_Central
 Quellen © DORIS, BEV
 Verwendung
 k. A.
 Ersteller
 guest (guest)
 Erstellungdatum: 13.11.2024
 Digitales Oberösterreichisches
 Raum-Informations-System [DORIS]
 A-4021 Linz, Bahnhofplatz 1
 +43 732772012641
 doris.geo.portal@ooe.gv.at
 https://doris.ooe.gv.at





1 / 1

Für die inhaltliche Richtigkeit, Vollständigkeit oder für Fehlerfreiheit der Landkarte schließt das Land Oberösterreich eine Gewähr aus und übernimmt keine Haftung jeglicher Art. Des Weiteren ist die Haftung für Folgeschäden, die aus der unsachgemäßen und falschen Interpretation der Inhalte resultieren, ausgeschlossen.

Zentrale
 Eggarter Straße 36
 A-4845 Rutzenmoos

Büro
 Betriebsstraße 13
 A-4844 Regau

Kontakt
 Tel: +43 / 7672 / 25577
 office@immobilitentreuhand.info
 www.immobilitentreuhand.info

Bankverbindung
 Volksbank Oberösterreich
 IBAN: AT10 4480 0105 0329 0000
 BIC: VBWEAT2WXXX

Firmenbuchnummer
 FN 473295 y
 UID Nr.
 ATU72333879

Flächenwidmung

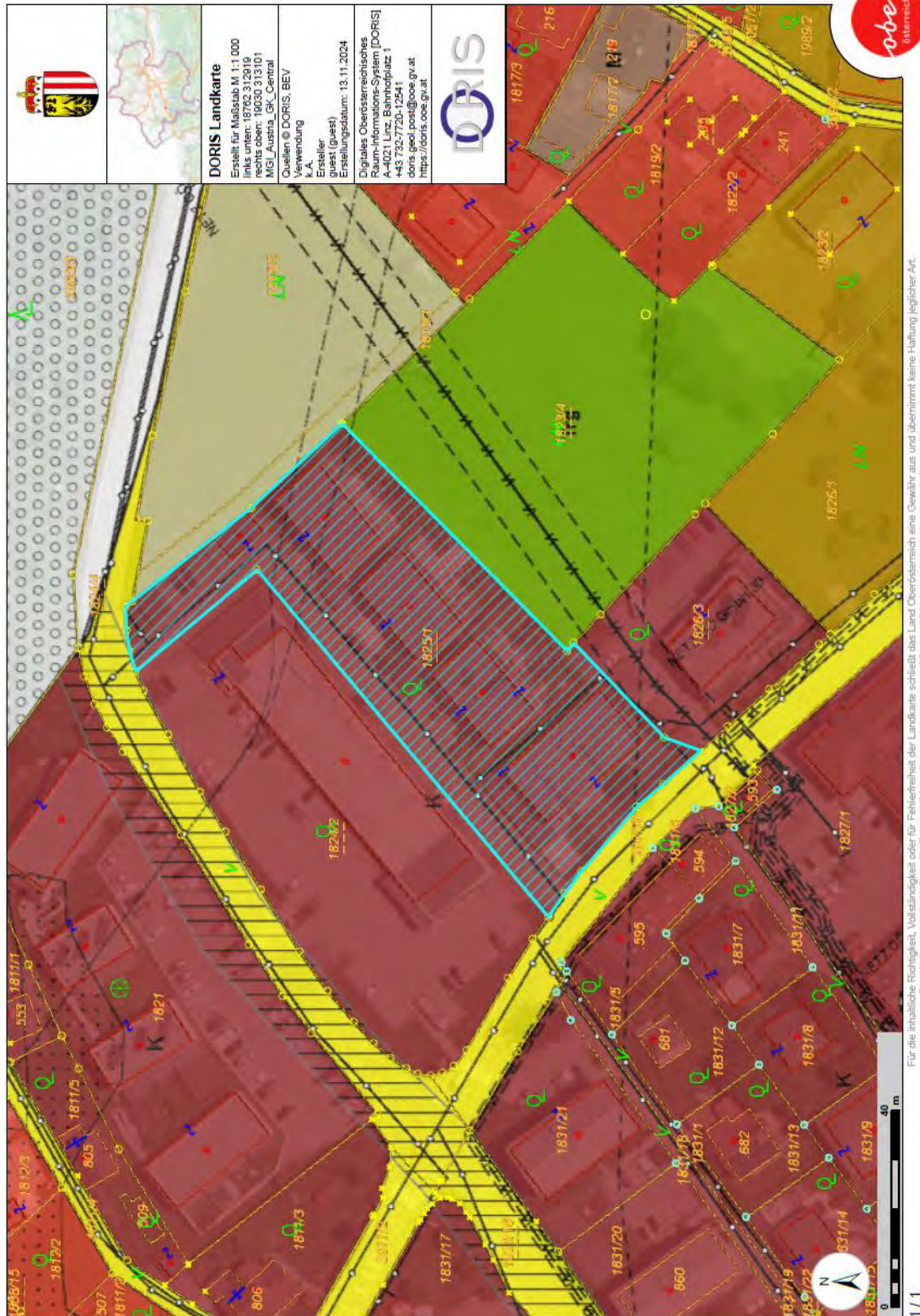

Zentrale
 Eggarter Straße 36
 A-4845 Rutzenmoos

Büro
 Betriebsstraße 13
 A-4844 Regau

Kontakt
 Tel: +43 / 7672 / 25577
 office@immobilitentreuhand.info
 www.immobilitentreuhand.info

Bankverbindung
 Volksbank Oberösterreich
 IBAN: AT10 4480 0105 0329 0000
 BIC: VBWEAT2WXXX

Firmenbuchnummer
 FN 473295 y
 UID Nr.
 ATU72333879

Lageplan

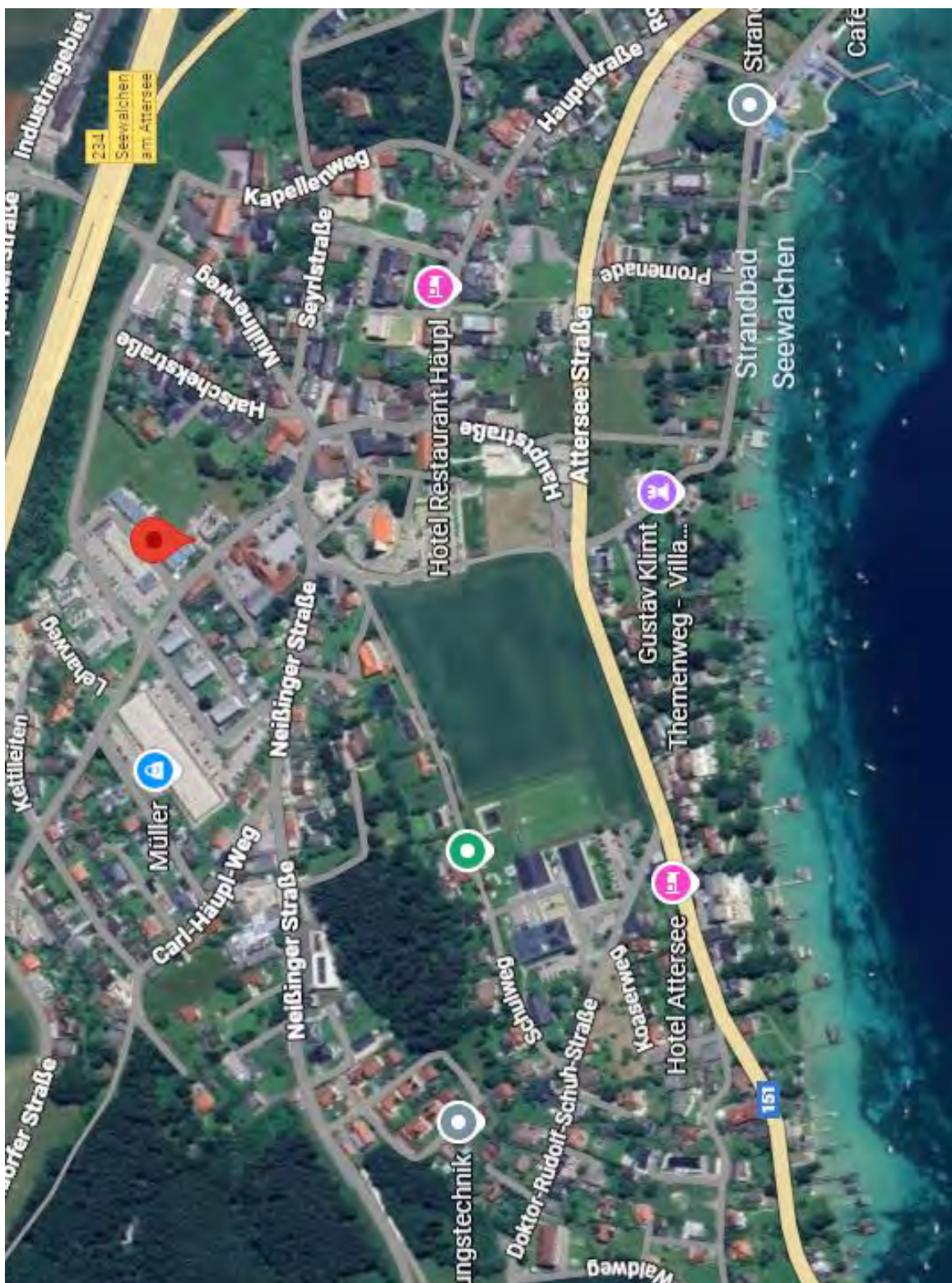

Adresse:
Aignerstraße 5, 4863 Seewalchen am Attersee

Zentrale
Eggarter Straße 36
A-4845 Rutzenmoos

Büro
Betriebsstraße 13
A-4844 Regau

Kontakt
Tel: +43 / 7672 / 25577
office@immobilitentreuhand.info
www.immobilitentreuhand.info

Bankverbindung
Volksbank Oberösterreich
IBAN: AT10 4480 0105 0329 0000
BIC: VBWEAT2WXXX

Firmenbuchnummer
FN 473295 y
UID Nr.
ATU72333879



Im Falle einer positiven Vermittlung dürfen wir 3 % Provision + 20% USt. in Rechnung stellen. Weiters wird festgehalten, dass die Firma Mag. Leinweber & Partner als Doppelmakler tätig ist. Die Kaufnebenkosten entnehmen Sie bitte der beiliegenden Nebenkostenübersicht.

Kontakt:

Mag. Walter Leinweber
M: +43 664 136 81 76
M: wl@immobilitentreuhand.info



Mag. Leinweber & Partner
IMMOBILIENTREUHAND GMBH

Susanna Schöberl, BA
M: +43 664 88 18 19 99
M: ss@immobilitentreuhand.info



Mag. Leinweber & Partner
IMMOBILIENTREUHAND GMBH

Website: www.immobilitentreuhand.info
Zentrale: Eggarter Straße 36, 4845 Rutzenmoos
Büro: Betriebsstraße 13, 4844 Regau

Stand: 23.02.2026

Pläne und Darstellungen sind geistiges Eigentum der Fa. Mag. Leinweber & Partner Immobilienreuehand GmbH und unterliegt dem Urheberrecht. Es werden in jedem Fall nur die gesetzlichen Mindestanforderungen erfüllt. Eine Vervielfältigung, Aushändigung an die dritte Person oder Überlassung an Konkurrenzfirmen ist daher verboten. Der Makler übernimmt keine Haftung für die Richtigkeit und Vollständigkeit der vom Käufer beigestellten Unterlagen. Eine Haftung des Maklers, sofern sie nicht auf grober Fahrlässigkeit oder Vorsatz beruht, wird ausgeschlossen. Geringfügige Abweichungen der Flächen zum Nutzwertgutachten möglich. Druck- Satzfehler, Fehler und Irrtümer vorbehalten. Grafikdesign: Mag. Leinweber & Partner Immobilienreuehand GmbH. Die verwendeten Fotos sind ein Eigentum von Mag. Leinweber & Partner Immobilienreuehand GmbH.

Zentrale
Eggarter Straße 36
A-4845 Rutzenmoos

Büro
Betriebsstraße 13
A-4844 Regau

Kontakt
Tel: +43 / 7672 / 25577
office@immobilitentreuhand.info
www.immobilitentreuhand.info

Bankverbindung
Volksbank Oberösterreich
IBAN: AT10 4480 0105 0329 0000
BIC: VBWEAT2WXXX

Firmenbuchnummer
FN 473295 y
UID Nr.
ATU72333879