Leonding-Zentrum. Bienenweg²

Top B05 1.OG

LEWOG
Wo das Leben zuhause ist.

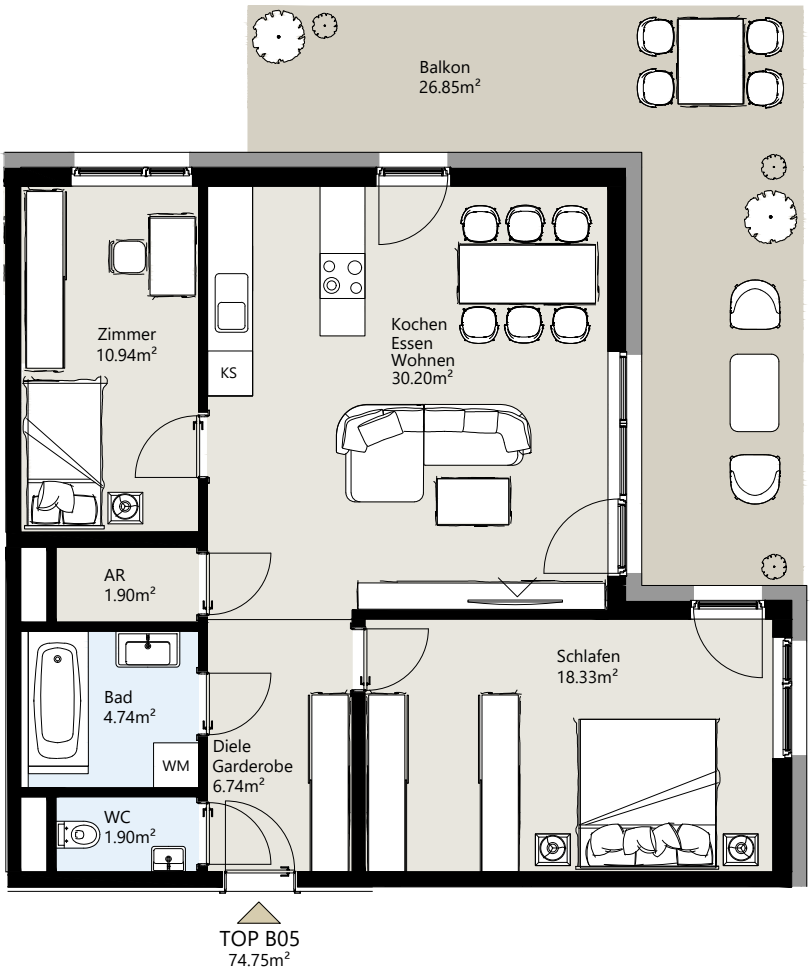

Top B05

Zimmer	3
Wohnfläche	74.75 m²
Balkon/Terrasse	26.85 m²
Garten	-
Keller	3.64 m²
Tiefgaragenplätze	2

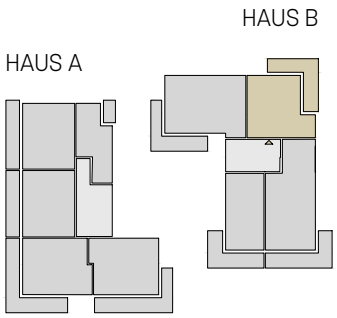

0 1m 2m 3m 4m 5m

Einrichtungsgegenstände und Möblierungen sind nicht im Kaufpreis enthalten. Flächenangaben vorbehaltlich der rechtskräftigen Baubewilligung und des Nutzwertgutachtens. Satz- und Druckfehler vorbehalten.

www.lewog.at